Kodak

# 柯达扫描仪 Legal Size 平板附件

## 使用指南

A-61756_zh-cn
5K3027

# 安全

## 用户防范措施

- 只在室内干燥的位置使用扫描仪和电源。
- 确保电源插座与扫描仪的距离不超过 1.52 米 （5 英尺），以便于接插。
- 请确定电源线已稳固插入墙上插座。
- 请勿损坏、捆扎、切割或修改电源线。
- 仅使用随扫描仪提供的交流适配器。请勿将扫描仪的交流适配器用于任何其他产品上。
- 在电源插座周围保留足够空间，以便在紧急时拔下电源线。
- 如果扫描仪出现不寻常热烫、有奇怪的气味、冒烟或发出不熟悉的噪音，请勿使用。立即停止扫描仪操作并从墙上插座拔下电源线。请联系柯达服务中心。
- 请勿拆开或改装扫描仪或交流电适配器。
- 请遵循建议的柯达清洁程序。不要使用气体、液体或汽油喷雾清洁剂。这些清洁剂会将灰尘、污垢和碎片转移到扫描仪中的另一个位置，从而可能导致扫描仪故障。

## 环境信息

- *Kodak* Legal Size 平板附件的设计符合全球环保要求。
- 我们提供关于在维护或维修期间所更换耗材的指导原则；请遵循当地法规或联系当地的柯达以获取更多信息。
- 基于环境的考量，这些材料的弃置可能会受到限制。有关回收或重复使用信息，请联系您的地方当局，如果在美国，请访问：www.kodakalaris.com/go/scannerrecycling。
- 产品包装材料可循环使用。
- 零件也可循环使用。
- 化学产品的 “材料安全数据页” (MSDS) 可从下列柯达网站获取：www.kodakalaris.com/go/msds。访问 MSDS 网络时，会要求您提供所需材料安全数据表的相关耗材目录编号。请参阅本指南稍后部分标题为 “补给品与耗材” 的小节，以获取补给品及产品目录编号。

## 欧盟

此符号表示当最后的用户要弃置本产品时，必须将它送到适当的机构以进行回收和循环再用。有关适用于本产品的收集和回收计划的附加信息，请联系您当地的柯达销售代表或参阅 www.kodakalaris.com/go/recycle 网页。

有关根据条规 (EC) 编号 1907/2006 (REACH) 第 59(1) 章包含在候选列表上的存在物质的信息，请参考 www.kodakalaris.com/go/REACH 。

## 噪音辐射

Maschinenlärminformationsverordnung – 3, GSGV
Der arbeitsplatzbezogene Emissionswert beträgt <70 db(A).

[ 机器噪音信息条例 – 3, GSGV
操作员位置的噪音辐射值为 <70 dB(A)。 ]

## EMC 声明

**美国：**本设备经已测试并符合 FCC 规则第 15 部分中有关 B 类数字装置的限制。设立这些限制的宗旨，是针对在住宅区安装时的有害干扰，提供合理的保护措施。本设备会产生、使用和辐射无线电射频能量，如果不按照说明手册中的指示安装和使用，可能会对无线电通信造成有害干扰。但是无法保证在特定安装情况下不发生干扰。若通过关闭和打开设备，可确定本设备对无线电或电视接收造成有害干扰，我们建议用户采取以下一种或多种措施来修正这些干扰：

- 改变接收天线的朝向或位置。
- 将设备和接收装置之间的距离拉远。
- 将设备连接到与接收装置电路不同的插座上。
- 需要其他建议时，请联系代理商或有经验的无线电 / 电视技术人员。

未经遵循规则方的书面许可所进行的任何更改或修改将使用户无权操作本设备。若产品或产品特定附加组件或指定与产品一起安装的其他配件有随附的屏蔽界面电缆，必须加以使用以确保符合 FCC 规定。

**韩国：**由于此设备获得家庭使用的 EMC 注册，因此可在任何地点使用，包括住宅区。

이 기기는 가정용으로 전자파적합등록을 한 기기로서 주거지역에서는 물론 모든 지역에서 사용할 수 있습니다.

**日本：**根据 “Voluntary Control Council for Interference by Information Technology Equipment (VCCI)” 标准，本设备属于 B 类产品。若在家居环境靠近无线电或电视的位置使用本设备，可能会导致无线电干扰。请按照说明手册安装和使用本设备。

この装置は、情報処理装置等電波障害自主規制協議会（ＶＣＣＩ）の基準に基づくクラスＢ情報技術装置です。この装置は、家庭環境で使用することを目的としていますが、この装置がラジオやテレビジョン受信機に近接して使用されると、受信障害を引き起こすことがあります。
取扱説明書に従って正しい取り扱いをして下さい。

# 使用 *Kodak* Legal Size 平板附件

## 目录


连接平板 ..... 1
开始 / 恢复按钮 ..... 3
使用平板 ..... 3
使用手动裁剪模式 ..... 4
清洁平板 ..... 5
更换护盖 ..... 6
规格 ..... 7


*Kodak* Legal Size 平板附件让您可以使用*柯达* 扫描仪扫描异常文档。随平板附件提供的电缆连接线可将您的平板轻松连接至计算机主机。

注意：

- 本文档中所使用的术语：
  “扫描仪”指的是*柯达*扫描仪；
  “平板”指的是 *Kodak* Legal Size 平板附件。
- 平板附件必须与*柯达*扫描仪一同使用，它无法作为独立设备使用。

## 连接平板

1. 关闭扫描仪电源。
2. 如果您尚未安装平板软件，请在连接平板前进行安装。
3. 从平板随附的插头适配器中选择适用于您所在地区的AC插头适配器。
4. 取下 AC 插头适配器护盖并将正确的插头适配器连接到电源供应器。

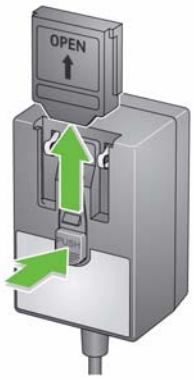


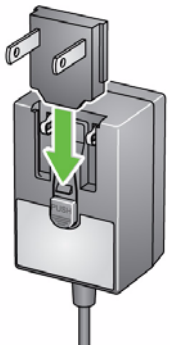

5. 将电源供应器、电源线和 USB 电缆连接到平板。请参阅下图进行正确连接。

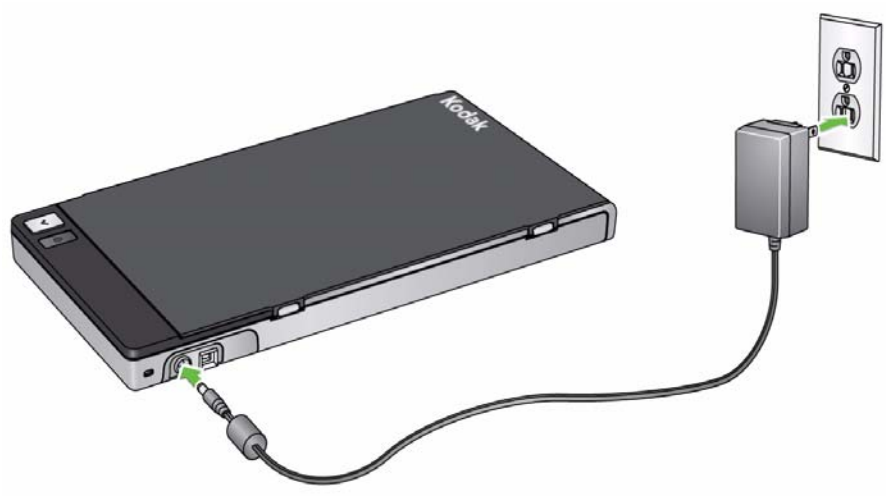


6. 将 USB 电缆的另一端连接到您计算机上的开放 USB 端口。
7. 打开扫描仪的电源。
8. 按下平板上的电源按钮。若初次连接平板，请等待计算机查找及安装平板装置驱动程序。

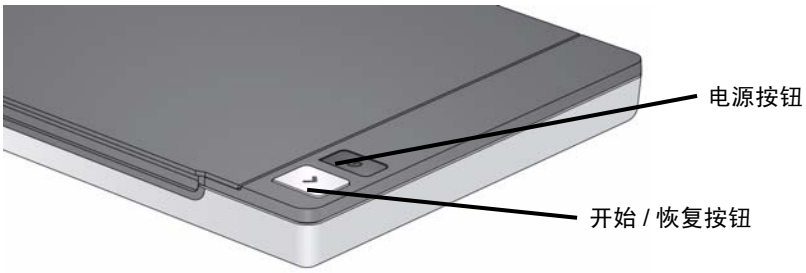


当开始 / 恢复按钮为绿色且稳定亮起时，表示平板已准备就绪。

注意：当您需要从扫描仪或平板上移除电缆时，请关闭扫描仪或平板，然后将从电缆所在位置释放电缆。

## 开始 / 恢复按钮

您可以使用平板上的 “开始 / 恢复” 按钮扫描文档。

按下平板上的“开始/恢复”按钮，与按下扫描仪上的“开始/恢复”按钮效果相同。 扫描仪功能窗口所显示编号的相关应用程序会启动。默认情况下，显示的数字将与智能触控关联。显示的数字 1 至 9 将被映射到智能触控任务快捷键 1 至 9。

当您平板扫描多份异常文档时，使用平板上的 “开始 / 恢复” 按钮会更简便。

**指示灯状态：**

- **稳固绿色**：平板已开启，准备扫描或正在扫描。
- **稳固红色**：USB 电缆未连接，在电源启动后丢失了与计算机主机间的连接，或者存在平板故障或错误。
- **闪烁绿光**：等待 / 节能模式

## 使用平板

用平板扫描自动文档进纸器 (ADF) 无法扫描的文档。

1. 打开平板盖。
2. 将文档**面朝下**放置在玻璃压板上。
3. 将文档对齐右下角箭头。

注意：

- 从平板扫描时，请确保扫描仪的自动文档进纸器中没有文档。
- 平板会不时地执行自动影像校准以保持最佳的影像质量。平板通过自身检测来确定是否执行自动校准，并且该校准由平板启动。在此校准过程中，平板电机会运行并且灯泡 /LED 会亮起。
- 扫描文档时，请确保平板盖是关闭的。
- 平板盖上的白色背景必须保持清洁和通畅。如果存在任何瑕疵，可能会影响自动裁剪的性能。
- 在平板上放置文档（或书籍）时，文档可能会一直展开到平板的边缘。

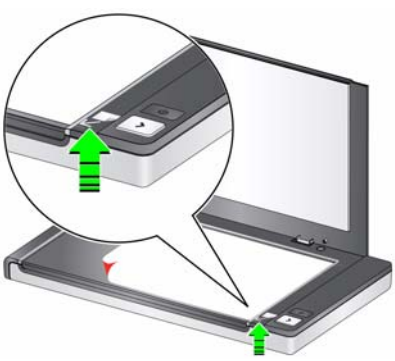

4. 合上平板盖。
5. 开始扫描。您可以使用平台或扫描仪上的 “开始 / 恢复” 按钮，或使用所要使用的应用程序扫描文档。

## 使用手动裁剪模式

若您从平板扫描，并选择**手动选择**作为裁剪模式，请从左上角开始裁剪（原点应是 0,0），并确保您的文档正确对齐平板右下角。

如果扫描的是一本书（或者厚文档），则应选择**手动选择**作为裁剪模式。

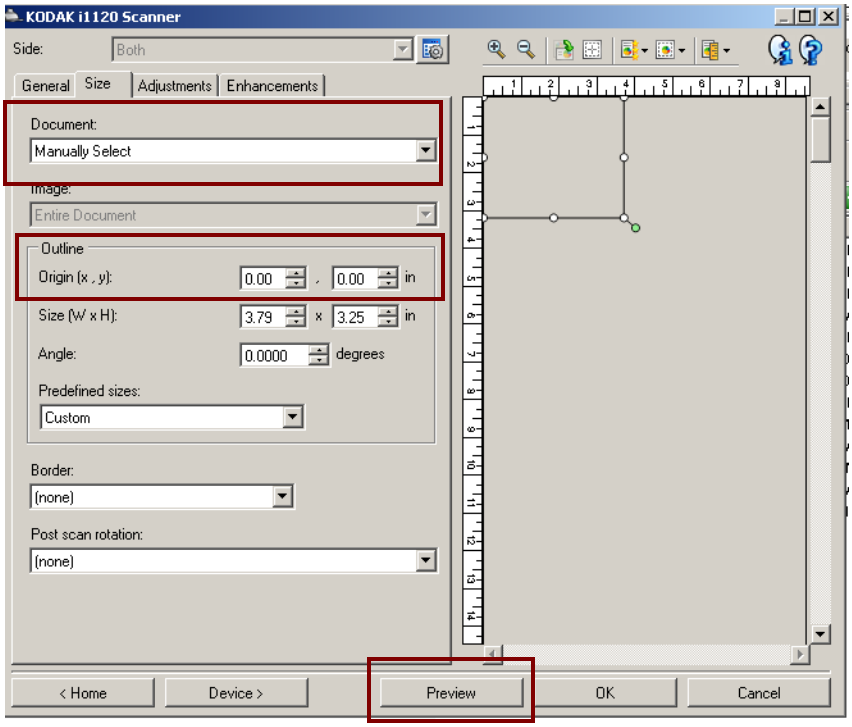


注意：

- 为帮助您手动裁剪文档，可单击**预览**并根据需要做任何调整。
- 使用手动裁剪模式会减少扫描时间。
- 当使用自动文档进纸器时，扫描仪会自动将文档居中。不过，若您使用平板，请确保将文档对齐右下角。
  您在 “尺寸” 选项卡上的*轮廓*选项应该是：
  *原点 (x,y)*：**0, 0**

## 清洁平板

平板的玻璃压板会聚集指印和灰尘。使用用于*柯达*扫描仪的防静电布（产品目录号 896 5519）和光纤清洁垫（产品目录号 868 3724）清洁玻璃压板。

*重要：静电抹布含有异丙醇，会导致眼睛不适及皮肤干燥。执行维护步骤后，务必使用肥皂和水清洁双手。有关详情，请参阅 MSDS。*

1. 打开平板盖。
2. 使用防静电布擦拭玻璃压板。

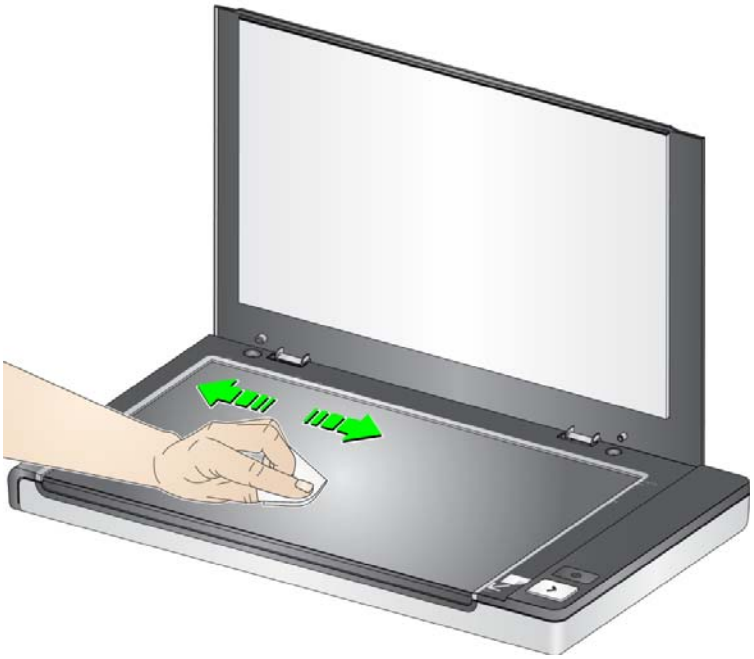

3. 使用光纤清洁垫擦干玻璃压板。
4. 合上平板盖。

*重要：请勿将清洁液体喷洒到平板的玻璃压板上，因为这些液体可能会渗入到玻璃表面之下，并造成损坏。*

## 更换护盖

要更换护盖：

- 使用双手按下铰链以释放盖子。将其从平板提起并卸除。

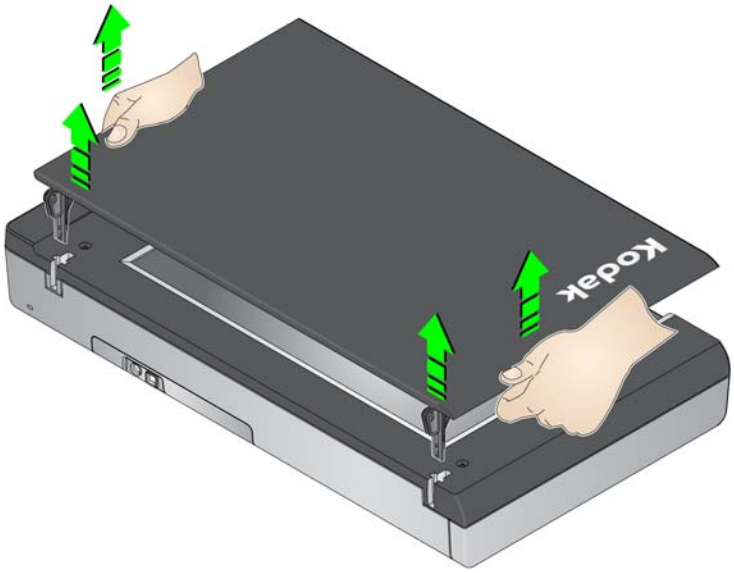


- 按下铰链，并如下图所示将铰链插入平板上的插槽中，以安装新护盖。

如果需要订购新的 *Kodak* Legal Size 白色护盖，请使用目录号 118 2179。

## 规格

以下是有关柯达 Legal 尺寸平板附件的规格。

| | |
|---|---|
| **扫描技术** | CIS 影像传感器<br>彩色位深度：24 位 |
| **光学分辨率** | 1200 dpi |
| **“影像处理”功能** | 基于 ADF 扫描仪功能 |
| **最大厚度** | 厚达 40.6 毫米 （1.6 英寸） |
| **最大文档尺寸** | 216 x 356 毫米 （8.5 x 14 英寸） |
| **建议每日扫描量** | 100 页 / 日 |
| **照明** | 3 色 LED |
| **扫描仪尺寸** | **高度**：43.7 毫米 /1.7 英寸<br>**长度**：470.5 毫米 /18.5 英寸<br>**宽度**：268 毫米 /10.5 英寸 |
| **平板重量 - 不含电源适配器** | 2.72 公斤 （6 磅） |
| **主机连接** | USB 2.0 |
| **工作温度** | 10°C 至 35°C （50 至 95°F） |
| **工作湿度** | 15 至 80% RH |
| **功耗 - 扫描仪** | 睡眠模式：<4.3 瓦 |
| **声学噪音** （声音功率水平） | 工作时：低于 70 dB<br>关闭模式或就绪模式：低于 46 dB |
| **电气额定** | 12 Vdc 1.5 A |
| **电气要求** | 100 - 240 V （国际）， 50/60 Hz |

Kodak Alaris Inc.
2400 Mount Read Blvd.
Rochester, NY 14615

© 2014 Kodak Alaris Inc.
保留所有权利。
柯达商标以及商业包装
均在伊斯特曼柯达公司
的许可下使用。