Kodak alaris

Kodak E1030/E1040 시리즈 스캐너

TWAIN 스캐닝 설정 안내서

A-62002_ko

목차

목차

시작 방법 4
제품 개요 5
캡처 시스템 5
이미지 출력 정의 6
장치 설정 정의 7
기본 스캐너 창 8
다른 이름으로 저장 창 10
이름 바꾸기 창 11
복원 창 12
문서 설정 창 13
문서 - 일반 탭 14
문서 - 이미지 탭 15
문서 - 내용 설정 탭 17
이미지 설정 창 19
이미지 - 일반 탭 21
이미지 - 크기 탭 23
이미지 - 조정 탭 - 흑백 26
이미지 - 조정 탭 - 컬러/회색조 28
이미지 - 향상 탭 31
이미지 - 감지 탭 34
장치 설정 창 36
장치 - 일반 탭 37
장치 - 이송 탭 39
장치 - 복수 급지 탭 40
진단 창 42
진단 - 일반 탭 43
진단 - 디버그 탭 44

진단 - 로그 탭 45
새 설정 바로 가기 만들기 47
이미지 설정 변경 48
장치 설정 변경 49
문서 내용을 기준으로 컬러/회색조 또는 흑백 이미지 만들기 50
문서 각 면에 대해 복수 이미지 만들기 52
문서 각 면에 대해 서로 다른 설정 만들기 54
온라인 기술 지원 55
문제 해결 56
자동 컬러 감지 58
흑백 이미지 59
컬러 이미지 60
압축 61
잘라내기 62
이중 스트림 출력 63
회색조 이미지 64
이미지 처리 65
JPEG 66
복수 급지 67
단일 출력 68
TIFF 69

□□ □□

□□ □□□ □□□ □□□□□□ □□ □□□□□□.□□ □□ 기본 스캐너 창□□ □□ □□ □□ □□□□ □□□ □ □□/□□□ □□□□□□.

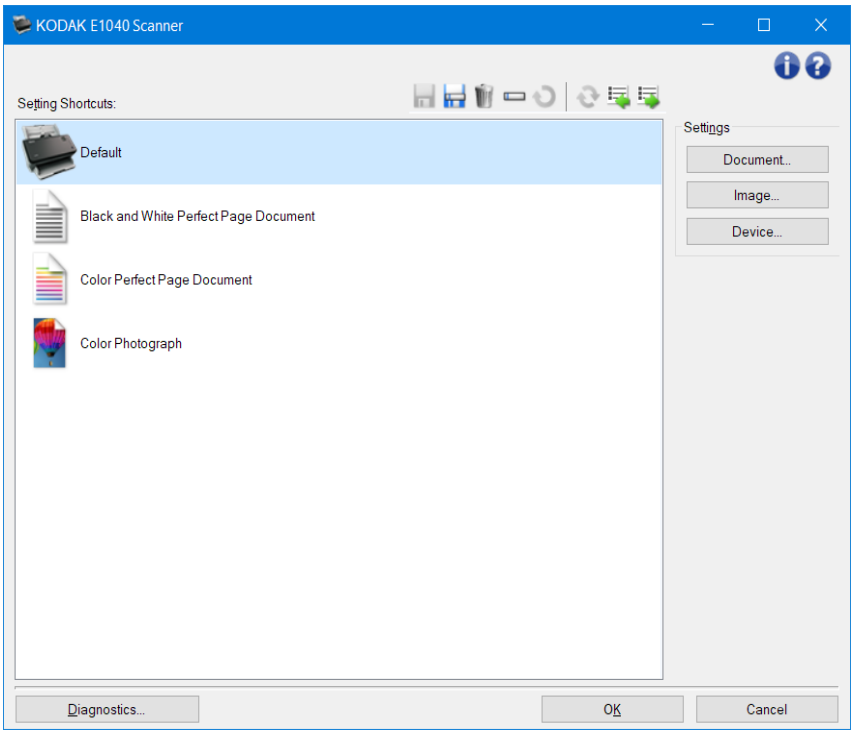

□□□□□ □□ □□ □□ □□ □□□□ □□□□□ □□□□□.□□□□□ □□□□□□□ □□□□ □□ □□□□ □□□□ □□□□□□.□□ □□□□ □□□□ □□ 새 설정 바로 가기 만들기□ □□□□□□□.□□□□ □□ □□ □□□□ □□ □□ □□ □□□□ □□□□□ □□□□ □□□□ □ □□□□ □ □□□□□.

□□ □□

□□□□ □□□ □□ □□□□ □□□□ □□□ □□ □□□□. □□□□ TWAIN □□□□/□□□ □□□ □□□□ □□ □□ □□□□□□ □□□□□□□ □□□ □□□ □□□□□□□. TWAIN □□□□/□□□ □□□ □□□□ □□ □□ □□□□□□ □□□□ □□ □□□□ □□□□□□.

TWAIN □□□□/□□□ □□□ □□□□, 기본 스캐너 창□ □□ □□ □□ □□□ □□□□□□. □□□ □□ □□ □□□□ □ □□ □□ □□□□□□. □□□ □□ □□ □□□□ □□□□ □□ □□□ □□□ □□ □□□ □□ □□□ □□□ □□□□□□. □□ □□ □□ □□□ □□ □□ □□□□ □□□□□□ □□ □□□□ 사용자 지정 설정 바로 가기 만들기□ □□□ □ □□□□. □□ □□, "Invoices"□□ □□ □□ □□□□ □□□□ □□□□ □□□□ □□□□ □□ □□ □ □□ □□ □□□□ □□□□ □□□□ □ □□□□. □□□□ □□□□ 이미지 출력 정의 □ 장치 설정 정의□ □□□□□□□.

□□ □□□

- **□□ □□ □□□□ -** □□□ □□□ □□□□ □□□□□□□□□. □□□ □□ □□ □□□□□□ □□□□ □□ □□□ □□ □□□□ □□□□ TWAIN □□□□/□□□ □□□ □□□□□□□□. □□ □□ □□□□□□ □□ □□□ □□□ □□ □□□□□□ □□ □□□ □□□□ □□□□□□□.
- **TWAIN □□□□/□□□ □□ -** □ □□□ □□□ □□□□ □□ □□□ TWAIN □□□□/□□□ □□□ □□□ □□□□□□ □□□□ □□□ □□□□□□. □□□□ □□□ □□□□□□□ 이미지 처리 □□□ □□□□ □□□ □□□ □□ □□□ □□□□ □□□ □ □□□ □□□. TWAIN □□□□/□□□ □□□ TWAIN Working Group □ □□□ □□□□. □□□ □□□ http://www.twain.org □ □□□□□□□. □□□□ □□□□ □□□ □□□ □□□ □□□ □□□□ □□ □□□□ CD □ Integrators □□□ □□□□□□□.
- **□□□ -** □□□ □□ □□. □□□ □□ □ □□ □□□ □□ □□□ □□□ □□□□ □□ □□□□ □□□ □□□□ □□□□□□□.

□□

□□□ □□ □□

□□□□ □□□□ □□□□ □□□ □□ □□□ □□□□□□.□□□ □□ □□□□ □□ □□ □□□□ □□ □□ □□□ □□ □□(□:□□,□□,□ □□ □□,□□□□)□ □□□□□□.□□□□ □□□ □□□□ □□□ □□ □□□□ □□□□ □□□□□□.□□□□ □□ □□□ □□□□ □□ □□ □□ □□ □□□□□□ □□ □□□□ □□ □□□□□□.□□□□ □□□□ □□□ □□□□□□ □□□□ □□□□ □□□ □□□ □□ □□□ □□□□ □□□.

□□□□□□ 흑백, 컬러 □ 회색조 □□□□ □□□ □ □□□□.□□ □□ □ □□ □□□(단일 출력) □□ □□ □ □□ □□□(이중 스트림 출력)□ □□□ □□ □□□□.

□□ □□□ □□ □□□ □□ □□ □□ □□ □□ □□ □□ □□□ □□□ □□□ □□□.

- □□□ □□,□□ □□ □□ □□ □ □□ □□□ □□□□? (기본 스캐너 창□ □□ □□ □□ □□□ □□□□□□□.)
- □□□ □□,□□□,□□ □□ □□ □□ □ □□ □□□ □□□□? (이미지 - 일반 탭□ □□ □□ □□□ □□□□□□□.)
- □□□ □□□ □□,□□□ □□ □□ □□ □ □□ □□□ □□□□? (이미지 - 일반 탭□ □□ □□ □□□ □□□□□□□.)
- □□ □□□ □□□□□ □□□ □□□ □□□□□? (이미지 - 크기 탭□ □□□□□□□.)
- □□□ □□ □□□ □□□□□□□□□? (□□ □□ □□ □□□ □ □□□ □□□□□□□.)
- □ □□□□ □□□ □□□□□□□□□? (이미지 - 감지 탭□ □ □□□ □□ □□□ □□□□□□□.)
- □□□ □□ □□ □□□ □□ □□□□□ □□□ □□ □□□□□? (이미지 - 크기 탭□ □□ □ □□ □□□ □□□□□□□.)
- □□□ □□□□□? □□□□ □□ □□□□□ □□□ □□□□□□□□? (이미지 - 향상 탭□ □□ □□□□ □□□ □□□□□□□.)

□□ □□ □□

□□□□ □□□□ □□ □□□□ □□□ □□□ □□□ □□□□ □□□□ □ □□□ □□□□. □□□ □□□ □□ □□□□ □□ □ □□ □□ □□ □□□□ □□ □□□□ □□□ □□□□□ □□□□□□□ □□ □□□□□ □□ □□□ □□□ □ □□□□. □□□ □□□ 장치 설정 창□□ □□ □ □□□, 이미지 설정 창□□ □□□□ □ □□□□.

□□ □□□ □□ □□□ □□ □□ □□ □□ □□ □□ □□ □□□ □□□ □□□ □□□.

- □□□□ □□□□□□□□□? (장치 - 일반 탭□ □□ □□ □□□ □□□□□□.)
- □□ □□□ □□□□□□□□□? (장치 - 일반 탭□ □□ □□ □□)
- □ □□ □ □ □□□ □□□ □□□ □□ □□ □□ □□□ □□ □□□□□? (장치 - 복수 급지 탭 □□)

□□ □□□ □

□□ □□□ □□ □□□ □□□ □□□□□□ □□ □□□□. □□ □□ □□□ □□□ □□ □□/□□□ □□□□ □□□ □□□ □ □□□□.

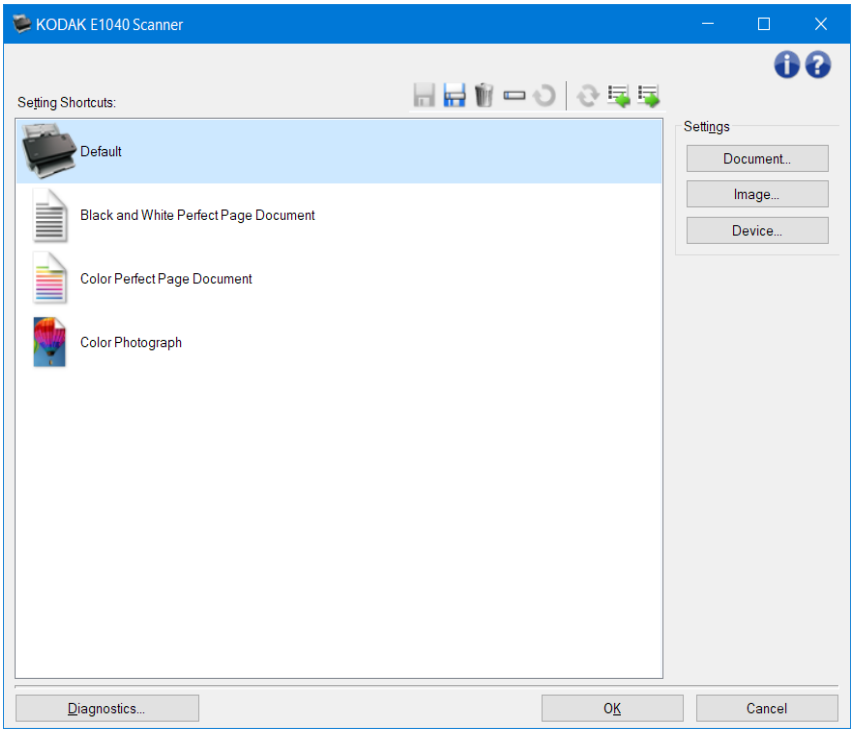

□□ □□ □□ - □□ □□ □□ □□□ □□□□□. □□□□ □□ □□□ □□□ □□□□.

- □□□: □□□□ □□ □□
- □□ Perfect Page □□
- □□ Perfect Page □□
- □□ □□
  □□:
- □□ □□ □□ □□□□ □□□□ □□ □□□ □□□□ □□□ □□ □□ □□□ <□□□>□□□ □□□□ □□□□ □□□ □□□□□ □□□□□□(□: *□□□<□□□>).

□□ □□ □□

□□ - □□□ □□ □□ □□□ □□ □□□ □□ □□□□□.

□□ □□□□ □□ - □□ □□□ □□□ □□ □□ □□□ □□□ □ □□ 다른 이름으로 저장 창□ □□□□□.

□□ - □□□ □□ □□ □□□ □□□□□. □□ □□□□ □□□□□.

□□ □□□ - 이름 바꾸기 창□ □□□□ □□ □□ □□ □□□ □□ □ □□□□.

□□□ - □□□ □□ □□ □□□ □□□□ □□□□ □□ □□ □□ □□□□ □□□□ □ □□□□(□: □□□ □□□□□□ □□□□□ <□□□>□□□ □□□).

□□ - □□□□ □□ □□□□ □□ □□□□ □□□□ □□ □□ □□□□ □□□□ □ □□ 복원 창□ □□□□□□. □ □ □□□□ □□□□ □□ □□□□ □□ □□ □□□□ □□□□□ □□□□ □ □□□□□.

□□□□ - □□ □□ □□ □□□□ □□□□□ □□ □□ □□ □□□□ □□□□□□. □□□□□ □□ □□ □□□□□ □□□□□ □□□□ □□ □□ □□□□ □□□□ □ □□ □□ □□□□ □□ □□ □□ □□□□□□.

□□□□ - □□□ □□ □□ □□ □□□□ □□ □□ □□□□ □□□□□□. □□□□□ □□ □□ □□□ □□ □ □□ □□□□ □□□□ □ □□ □□ □□□□ □□ □□ □□ □□□□□□.

□□:

- □□, □□ □□, □□, □□□□, □□□ □□□□□ □□□□ □□ □□ □□□□ □□□□□ □□□□ □ □□□□□(□: □□□ □□□□□□ <□□□>□□□ □□□).
- □□□□ □□□□□ □□ □□ □□□□ □□□□ □□□□□. □□ □□□□□□ □□□□□ □□ □□ □□□□ □□□□ □□□□, □□□□ □□ □□□□ □□ □□□□ □□ □□ □□□□ □□□□ □□□□ □□ □, □□□□ □□ □□□□ □□□□□.
- □□ □□ □□□□ PC □ □□□□□: □□□□ □□ □□□□ □□ PC □□ □□□□□ □ □□□□ □ □□ PC □□ □□□□□ □□□□□□.
- □□ □□ □□ □□□□ □□ □□ □□□□ □□□□□□: 1) □□□□□ □□□□ □□ □□ □□□□ □□□□□□. 2) □ □□ □□ □□□□ □□□□□. □□□□ 3) □□□□□ □□□□ □□ □□□□ □□□□ □ □□□□ □□□□□ □□□□□□.
- □□ □□ □□□□ □□□□ □□□□□ □□□□□ □□ □□ □□□□ □□□□ □ □□ □□ □□□□ □□□□□□.

□□ - □□ □□□□ □□ □□□□ □□ □□□□ □□□□ □ □□□□□.

- □□ - 문서 설정 창□ □□□□□□.
- □□□ - 이미지 설정 창□ □□□□□□.
- □□ - 장치 설정 창□ □□□□□□.

□□ - 진단 창□ □□□□□□.

□□/□□ - □□□□□ □□ □□ □□□□ □□□□ □□□□ □□ □□□□□ □□□□□□.

□□: □ □□□□ □□□□□ □□□□□ □□ □□ □□ □□□□ □□ □□ □□□□ □□□□ □□□□.

□□ - □□ □□□□ □□□□□ □□ □ □□ □□□□ □□ □□□□□.

□□ □□□□

□□: □□□ □□ □ □□□□ □□□□ □□□□□□.

□□□: □□ □□□□ □□ □□ □□□□ □□□□ □□□□□□.

□□ □□□□ □□ □

□□ □□ □□□ □□□□ □□ □□ □□□□ □□□□□□ □ □□ 기본 스캐너 창□□ □□ □□□□ □□□ □□□□□□.

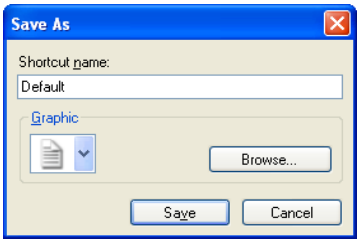

□□ □□ □□ - □ □□ □□□ □□□ □□□ □ □□□□.

□□: □□ □□ □□ □□□ □□□□□□.

□□□ - □□ □□□ □□ □□ □□ □□ □□□ □□ □□□ □□□ □ □□□ □□□□ □□□ □ □□□□.

- □□□□ - □□□ □□□ □□ □□□□ □□ □ □□ □□ □□□ □□ □□ □□ □□□□□.

□□ - □ □□ □□ □□□□ □□□□□□. □□ □□□□ □□□ □□ □□ □□□ □□□□□ □□□□ □□□□□.

□□ - □ □□ □□□ □□□ □□ □□ □□□□ □□ □□ □□□□.

□□ □□□ □

□□□ □□ □□ □□□ □□□ □□□□□ 기본 스캐너 창□ □□ □□□□ □□□□□.

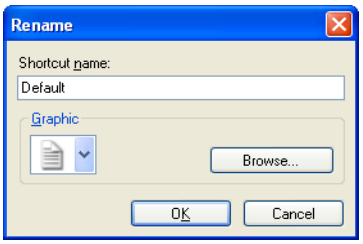

□□ □□ □□ - □□ □□□ □ □□□ □□□ □ □□□□.

□□: □□ □□ □□ □□□ □□□□□.

□□□ - □□ □□□ □□ □□ □□ □□ □□□ □□ □□□ □□□ □ □□□ □□□□ □□□ □ □□□□.

- □□□□ - □□□ □□□ □□ □□□□ □□ □ □□ □□ □□□ □□ □□ □□ □□□□□.

□□ - □ □□□□ □□ □□ □□□ □□□□□. □□ □□□□ □□□ □□ □□ □□□ □□□□□ □□□□ □□□□□.

□□ - □□ □□ □□□ □□□□ □□ □□ □□□ □□ □□□□.

□ □ □

□□ □

□□□□ □□ □□□ □□ □□ □□□ □□ □□□ □□□□ □□□□□ 기본 스캐너 창□□ □□□ □□□□□.

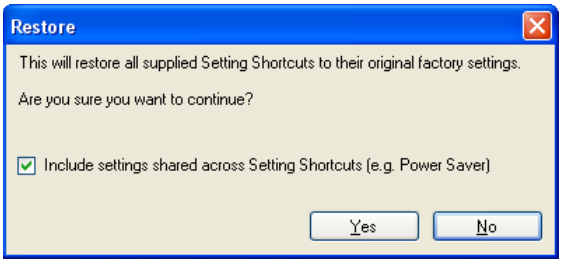
Restore
This will restore all supplied Setting Shortcuts to their original factory settings.
Are you sure you want to continue?
Include settings shared across Setting Shortcuts (e.g. Power Saver)
Yes
No

□□ □□ □□□□ □□□□ □□ □□ - □□□□ □□ □□ □□ □□□□□ □□□□ □□□ □□ □□□ □□□ □□□□□. □□□□ □□ □ □□ □□ □□□ □□ □□□ □□□□□.

□ - □□ □□ □□□ □□ □□□ □□□□□ □□□□□.

□□□ - □□ □□□ □□□□ □□ □□ □□ □□□□.

□□ □□ □

□ □□□□ □□ □□□ □□□ □□□ □□ □□ □□□ □□□ □ □□□□.□□ □□□□ □□□ □□ □□□ ▱▱ ▱▱ ▱▱□ □□□□□.□□ □□ □□□ 일반, 이미지, 내용 설정 □□ □□□□□.

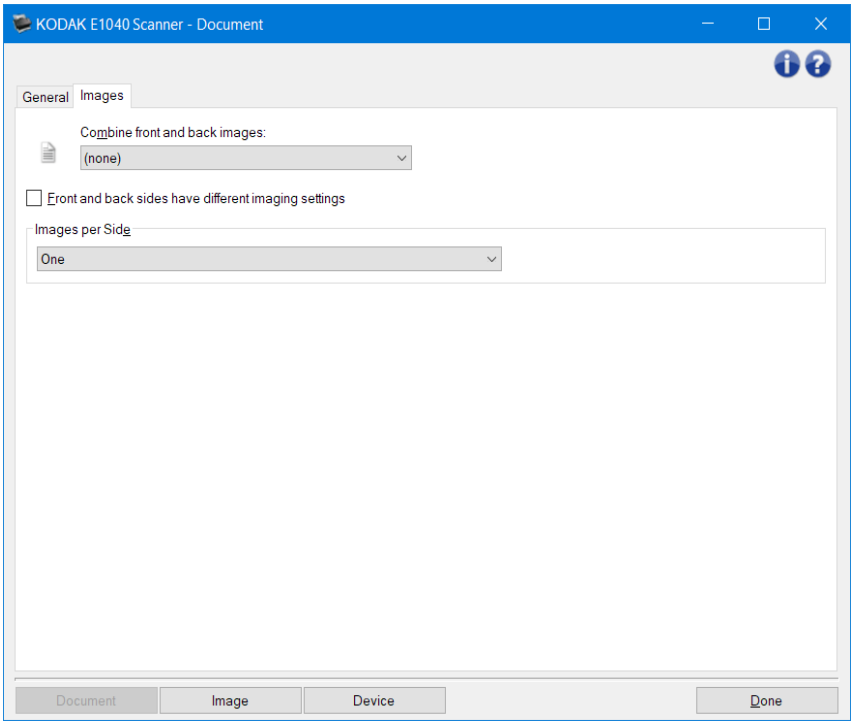

□□□ - 이미지 설정 창□ □□□□□.

□□ - 장치 설정 창□ □□□□□.

□□ - 기본 스캐너 창□□ □□□□□.

□□ □□□

□□: □□□ □□ □ □□□ □□□ □□□□□.

□□□: □□ □□□ □□ □□ □□□ □□□ □□□□□.

□□ -□□ □

□□ □□□□□ □□□□□ □□□□ □ □□□ □ □ □□□□ □□□□ □□□□ □ □□□□□.

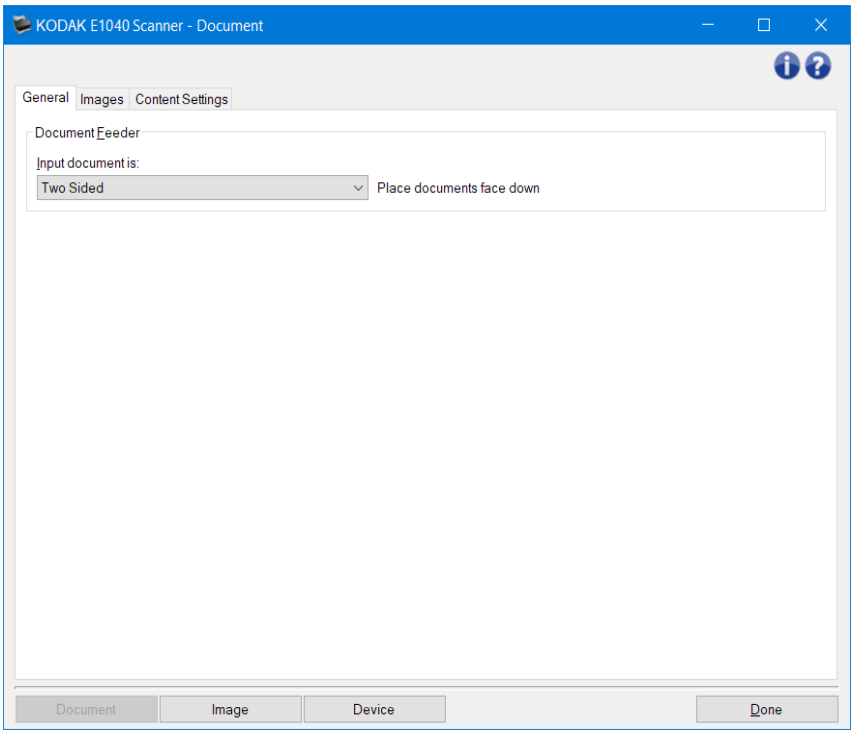
KODAK E1040 Scanner - Document
General
Images
Content Settings
Document Feeder
Input document is:
Two Sided
Place documents face down
Document
Image
Device
Done

□□ □□ □□ -□□ □□□□□□ □□□□□ □□□□□ □□□□□ □□□□□ □□□□ □ □□□□□.

- □□ □□ □□ -□□ □□□□□□□ □□□□ □□□□ □□□□ □□ □□ □□□□ □□□□ □ □□□□□.
- □□:□□□ □□□ □□□ □□□□□□.
- □□ -□□:□□□ □□□ □□□□□□.
- □□ -□□:□□□ □□□ □□□□□□.

□□:□□ □□ □ □□□□ □□ □□□□ 문서 설정 창□ □□□□□□□.

□□ -□□□ □

□□□ □□□□□ □□□□□□ □□ □□□□□ □ □ □□□□ □□□□ □□□□ □ □□□□□.

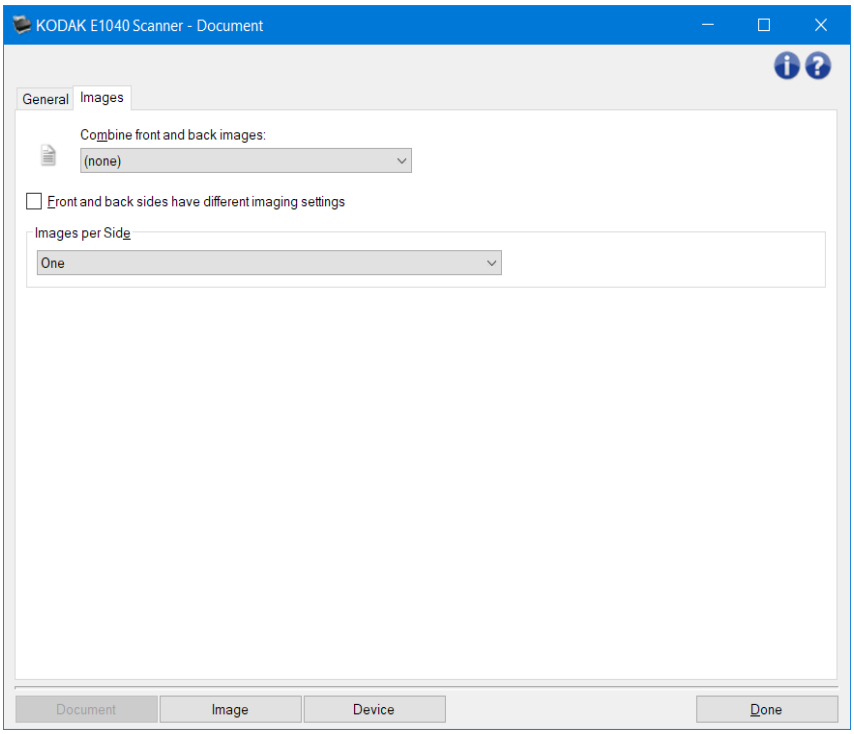

□□ □ □□ □□□ □□ - □□□□□□ □ □□□□□ □□□□ □□ □ □□□□□ □□□□□ □□□□ □□ □ □□ □□□□□ □□□□□□. □□□□ □□□□ □□□□ □□ □□□□ □□□□□ □□□□□□ □ □□□□ □□□□□□. □□ □□□□ □□□□ □□□□ □□□□□.

- □□□ □: □□□□ □□□□ □□□□ □□ □□ □□□□.
- □□□ □□: □□□□ □□□□ □□□□ □□ □□ □□□□.
- □□□ □□: □□□□ □□□□ □□□□ □□ □□□□ □□□□.
- □□□ □□□: □□□□ □□□□ □□□□ □□ □□□□ □□□□.

□□:

- □ □□□□ □□ □□□□ □□□□□□ □□ □□□□□□.
- □ □□□□ □□ □□□ □□□□ □□□□□, □□□ □□ □□□ □□□□□, □□ □□□ □□ 1□□ □□□□□ □□ □ □□ □□ □□□□□ □□□□ □□□□ □□□□□ □□ □□□□□□.
- □ □□□□ □□ □□ □□□□□ □□□□□ □□□□□.

□□ □ □□□ □□□ □□□ □□□□.- □□□□□□ TWAIN □□□□□/□□□□□□□□ □□□□□ □□□□ □□□□ □□□□□□. □□□□ □□□□ □ □□□□ □□□□ □□ □□□□ □□□□ □□□□□□ □ □□□□ □□□□□□. □□ □□, □□□□ □□, □□□□ □□□□□ □□□□ □□ (일반 탭□□)□□ □□□□ □□ □□□□ □□□□ □ □□ □ □□□□ □□□□ □□□□ □□□□□.□ □□□□□□.

□□□ □□ 이미지 설정 창□□ □ □□□□ □ □□ □□□□□ □□□□□ □□ □□ □□ □□ □□ □□□ □□□□ □ □□ □□□□. □□ □□□□ □□ □□□□ □□□□ □□□□□□□ □□ □□□□ □□ □□ □□□ □□□□□ □□□□□□. □□□□ □□ □□□□ □□□□ □□ □ □□□□ □□□□□ □□□□ □□□□□ □□□□ □□□□ □□□□ □□□□□□.

□□: □□ □ □□□□ □□□□ □□□□ □□□□□. □□□ □□ □□□ □□□ □□□□□ □□□□ □ □□□□□.

□□ □□□ □ - □□□□ □□□ □□ □□□ □□□□ □□ □□ □□ □□□□□ □□ □□□ □□ □□□□□.

- **1□**: □□□□ 1□□ □□□□ □□□□ □□□.
- **1□ - □□ □□ □□**: □□□ □□/□□□ □□ □□□□□□ □□□□□ □□□□□ □□□□□□ □□□.

  □□: □ □□□□ □□ □□ □□□□□ □□□□□ □□□□□.
- □□ □: □□□□□ 2□ □□□ □□□□□ □□□□□ □□□.

□□: **1□ - □□ □□ □□** (□ □□ □□□□ □□□□□□) □ □□□□□ 내용 설정 탭□ □□□□□□.

□□□ □□□ - □□□ □□ □□□□□ □□□□□□.

□□: □ □□□□ □□ □□□□ □ □□□□□ **1□** □□□ □□ □□□□ □□□□ □□□□□ □□□□ □ □□□□□.

□□□ □□ □□ □□ □□ □□ □□□□□□□.

문서 내용을 기준으로 컬러/회색조 또는 흑백 이미지 만들기

문서 각 면에 대해 복수 이미지 만들기

문서 각 면에 대해 서로 다른 설정 만들기

□□□ □□□□□ □/□□ □□□□□ □□□□ □□□□□□ □□ □□ □□□□□□□ □□□□□ □□□□□ □□□□ □□□□□□.

□□ □□ □□

□□: □□ □□ □ □□□□ □□□□ □□□□ □□□□□□.

□□: □□ □□□□ □□□□ □□□□ □□□□ □ □□□□□.

□□: □□□□ □□□□ □□□□ □□□□□□.

□□: □□ □□ □ □□□□ □□ □□□□ 문서 설정 창□ □□□□□□□.

□□ -□□ □□ □

□□ □□ □□ □□□□ □□ □□ □□ □□ □□□ □□□ □ □□□□.

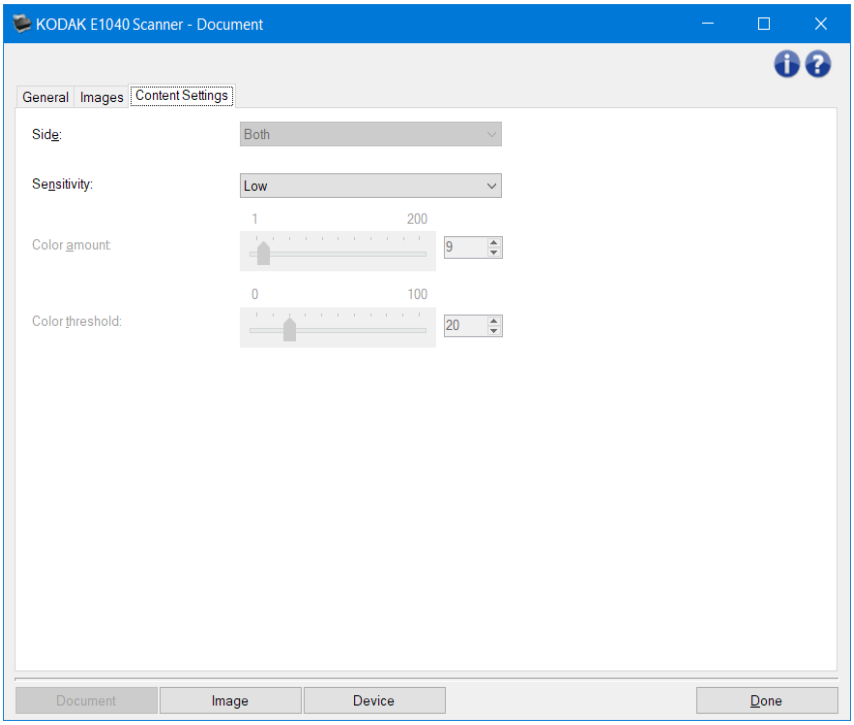
KODAK E1040 Scanner - Document
General
Images
Content Settings
Side:
Both
Sensitivity:
Low
1
200
Color amount:
9
0
100
Color threshold:
20
Document
Image
Device
Done

□ - □□□ □□□ □□□ □□ □□□□□.□ □□□ □□ □□□ □□□ □□ □□□ □□□□ □□□ □ □□□□.

□□□

- □□:□□/□□□ □□□□ □□□ □□□ □□ □□ □□□ □□□□□.□□ □□□ □□□□ □□ □□□ □□□□ □□□ □□□ □□ □□ □□□ □□ □□ □□ □□□ □□□□ □□ □□□ □□□ □ □□□□□.
- □□:□□ □□□ □□ □□ □□□ □□ □□□ □□□□,□□□ □□/□□□ □□□□ □□□□ □□ □□□□□.
- □□:□□ □□□ □□ □□ □□□ □□ □□□ □□□□,□□□ □□/□□□ □□□□ □□□□ □□ □□□□□.□□ □□ □ □□□ □□ □□□ □□□□ □□ □□□ □□ □□□□□ □□□ □□□ □□□ □ □□□□□.□□□□ □□ □□□ □□□ □□□□□ □□ □□□□ □□□ □□□□ □ □□□□.
- □□□ □□:□□□□ □ □/□□ □□ □□□□□ □□□□ □□□ □ □□□□.

  □□:□□□□ □□ □□□ □□ □□ □□□□ □□□□ □□ □□ □□□ □□□□ □□ □□□□.□□ □□ □□□ □□/□□□□ □□□□ □□□ □□,□□ □□□□ □□□ □ □□ □□□□□□.□□ □□ □□□ □□/□□□□ □□□□ □□□ □□,□□ □□□□ □□□ □ □□ □□□□□□.□ □□□ □ □□ □□□□ □□□ □□□ □□ □□□ □□□ □□□ □□□□ □□□□ □ □/□□ □□ □□□□ □□ □□□□□.□□ □□□ □□□ □□□□ □□□□ □□□ □□□□ □□ □□□ □□□ □□ □□ □□□ □□□ □ □□□□.

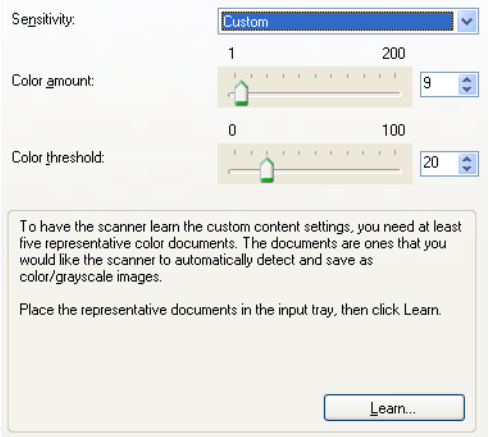

□□□ □ - □□□ □□/□□□□ □□□□ □□ □□□ □□□□ □□ □□□ □□□□. □□□ □ □□ □□□□□ □ □□ □□ □□□ □□□□□. □□ □□□ **1** □□ **200** □□□□□.

□□: □ □□□ □□□: □□□ □□□□ □□□ □ □□□□.

□□ □□□ - □□ □□□ □□□ □ □□□ □□□ □□ □□□ □□ □□(□,□□ □□ □ □□ □□)□□□. □□ □□□□ □□ □□ □□□ □□□□□. □□ □□□ **0** □□ **100** □□□□□.

□□: □ □□□ □□□: □□□ □□□□ □□□ □ □□□□.

□□ - □□□ □□□□ □□ □□□ □□□□ □□□ □□□ □ □□□□. **□□** □□□□ □□ □□ 5□□ □□□□ □□ □□□ □□ □□□□ □□□□. □□□ □□ □ □□ □□□ □□ □□ □□□ □□ □□□□□.

□□:

- □ □□□ □□□: □□□ □□□□ □□□ □□□ □ □□□□.
- □□□ □ □ □□ □□□ □□□□□ □□□□ □□□□□□□□. □ □□□ □□□□ □□ □□□ □□ □□□ □□□ □□ □□□ □□ □□□□ □□□□ □□□□.

□□: □□ □□ □ □□□ □□ □□□ 문서 설정 창□ □□□□□□.

□□□ □□ □

□ □□□□ □□ □□□ □□□ □□□ □□□ □□□□ □□□ □□□ □ □□□□.□□□ □□□□ □□□ □□ □□□ ▱▱ ▱▱ ▱▱□ □□□□□.□□□ □□ □□□ 일반, 크기, □□(컬러/회색조 □ 흑백), 향상 □ 감지 □□ □□□□ □□□□.

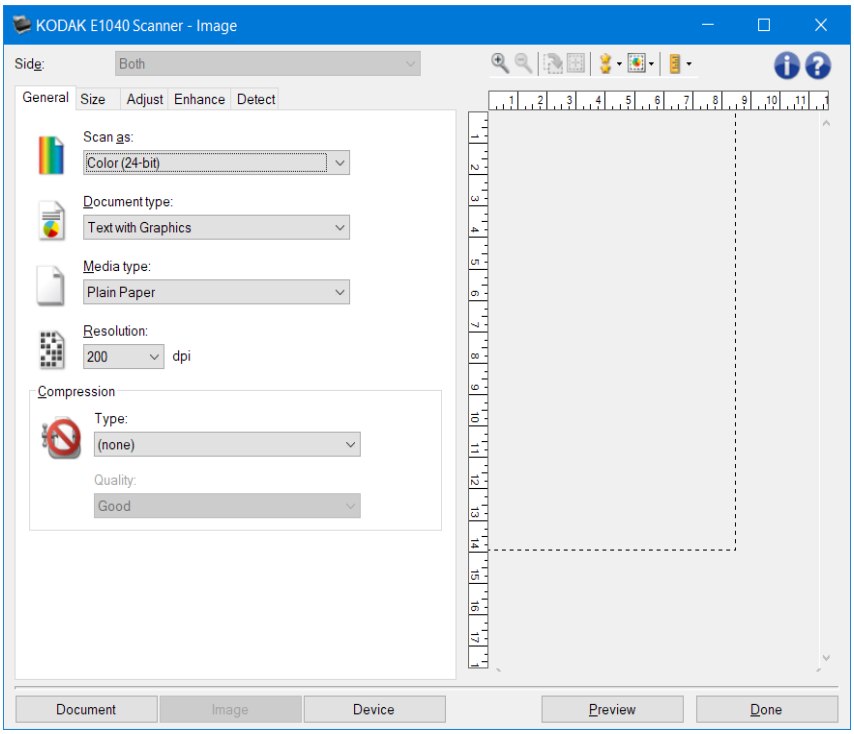

□ - □□ □□ □□□□ □□□ □□□ □□□ □ □□□□(□:□□, □□, □□:□□(24□□)□). □□ □□□ □□□ □□□ □□□□ □□□□□.

□□:

- □ □□□ □□ □□□ □□ □□□ □□□ □□□□ □□□ □ □□□□.
- ▱▱ □ ▱▱ □□□ □□ □□□ □□□□□ □□□ □ □□□□.

□□ □□ □□

□□:□□ □□ □□□ □□ □□□□ □□ □□□□ □□□□□.

□□:□□ □□ □□□ □□ □□□□ □□ □□□□ □□□□□.

□□□ □□:□□□□ 90□ □□□□□.
□□:□□□ □□□□ □□□ □□ □□□ □□ □□□□ □□□ □ □□□□.

□□ □□□:□□□□ □□□ □□□□ □□ □ □□ □□□ □□□□ X□□□ □□□□□.

□□□□ □□:□□□ □□□□ □□□ □□□□□.

- □□:□□□□ □□□ □□□ □□□ □□□□ □□□ □□□□□.
- □□:□□ □□□□ □□ □□□□ □□□ □□□□ □□□□□.□□ □□ □□□ □□□ □□□□ □□ □□□□ □□□ □□□□ □ □□□ □□□.

□□:□□ □□□ □□ □□□□ □□□ □□□ □□□□ □□ □ □□ □□□□.

□□ □□□□ □□□□:□□□ □□□□ □□□ □□□□□□ □□□ □ □□□□.

- □□:□□□ □□□□ □□□□ □□ □□□ □□ □□□□ □□□ □□ □□ □□□ □□□□ □□ □□□.□□□ □□ □□ □□ □□,□□□ □□ □□□□ □□□□ □□□□□.
- □□:□□□ □□□□ □□ □□□□ □□□ □□□ □□□ □□□□□□ □□□□.

□□:□□□□ □□ □□□ □□□□□.□□□□ □□ □□ □□ □ □□ □□ □□□ □□□□ □□□□.□□ □□□□ □□,□□□□ □ □□□ □□□□.

□□ □□ □□

□□□□ □□□ □□ □□ □□ □□□ □□□□ □ □□□□□.□□ □□ □□□ □□□ □ □ □□□ □□□□ □□□□□.

- □□□:□□:□□ □□ □□ □□□:□□ □□□ 크기 탭□□ □□□□ □□□□ □□□ □□ // □□ □□□ □□□□□.□□□□ □□□□ □□□□ □□ □□ □□ □□□□ □□□□ □□□□ □□ □ □□□ □□□ □ □□□□.□□□ □□□ □□□ □□□□ □□□□ □□ □□□ □□□ □□ □ □□□□ □□□ □ □□□ □□□ □□□□□.
- □□:□□□ □□□ □□□ □□ □□□□ □□□ □□□ □□□□□.
- □□:□□□ □□□ □□□ □□ □ □ □□ □□□□ □□□ □ □□ □□□□□.

- □:□□□ □□□ □□□ □ □ □ □□ □□□□ □□ □□□□□.

- □□:□□□ □□□ □□ □□□ □□ □□ □□□□ □□ □□□□□.

□□ - 문서 설정 창□ □□□□□..

□□ - 장치 설정 창□ □□□□□.

□□□□ - □□□ □□□□ □□□□ □□□ □□□ □□□□ □□ □□□ □□ □□ □□□□□.□□□ □□□□ □□ □□ □□ □□□ □□□□ □ □□□□□.

□□ - 기본 스캐너 창□□ □□□□□.

□□ □□□

□□:□□□ □□ □ □□□ □□□ □□□□□.

□□□:□□ □□□ □□ □□ □□□ □□□ □□□□□.

□□□ -□□ □

□□ □□□□ □□ □□□□□ □□□□ □□□□ □□□□□ □□□□□.□□□□□ □□ □□ □□ □□□□ □□□□ □□□□ □□□□□.

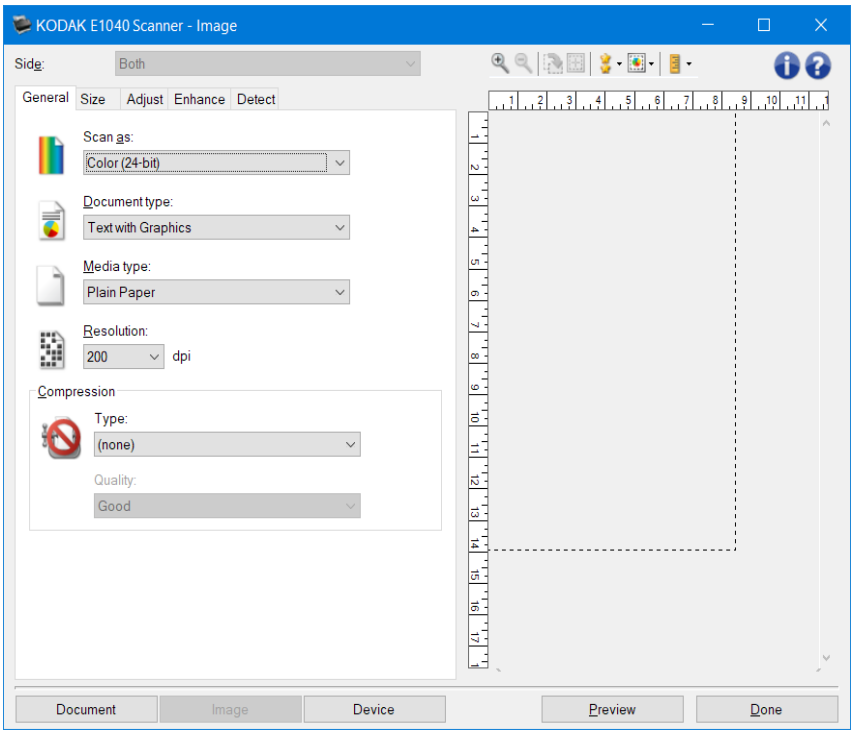

□□ □□ -□□ □□□ □□□ □□□ □ □□□□.

- □□(24□□): □□□□□□ □□□ 컬러□□□ □□□□□.
- □□□(8□□): □□□□□□ □□□ 회색조□□□ □□□□□.
- □□(1□□): □□□□ □□□ 흑백□□□ □□□□□.

□□:□□ □□ □□□ □□ □□□ □ □□ □□□ □: 1□□ □□□ □□□□ □□□ □ □□□□.

□□ □□ -□□ □□ □□□ □□□ □ □□□□.

- □□□□ □□□ □□□: □□□ □□□,□□□□ □□□(□□ □□□,□□ □□ □)□ □□□□□ □□□□ □□□□.
- □□□: □□□ □□□ □□□□ □□□□ □□□□.
- □□: □□□ □□□ □□□□ □□□□ □□ □□.

□□□ □□ -□□□ □/□□□ □□□□ □□□□□ □□□ □□□ □□□ □ □□□□.□□: □□ □□,□□ □□,□□ □□,□□□,□□□ □□□□.

□□□ -□□□ □□□□ □□□ □□□□ dpi(dots per inch)□ □□□ □ □□□□.□ □□ □□□□ □□□□ □□□ □□□ □□□□□ □□ □□□ □□□ □□□ □□□□□.

□□:□ □□□ □□□□ □□□ □□□ □□□ □□□□□ □□□□□ □□□□□ □□□□□.

□□ -□□ □□□ □□□ □□ □ □□□□.

- □□: □□□□□ □□□ 컬러□□□ □□□□□.
- (□□): □□□ □□ □□ □□□ □□□ □□□□.
- □□-4: CCITT □□□ □□□ □□□□ □□□□ □□ TIFF□□□ □□ □□□□□.

  □□: □ □□□ *□□ □□: □□(1□□)*□□□ □□□ □ □□□□.
- **JPEG**: JPEG□□□ □□□□ □□□□ □□□□□.

  □□: □ □□□ *□□ □□: □□(1□□)*□□□ □□□ □ □□□□.
- □□: □□□ JPEG□□□□ □□□ □□□ □ □□□□.
- □□: □□□ □□□ □□□ □□□ □□ □□□□.
- □□: □□□ □□ □□□□□ □□□ □□□ □□□ □□□□□.
- □□: □□□ □□□ □□ □□□ □□□ □□□ □□□□□.
- □□: □□□□ □□□ □□ □□ □□□ □□□ □□□ □□□□□.
- □□□: □□ □□□ □□ □□ □□□ □□□ □□ □□□.

□□: □ □□□ □□ □□ □□□□ □□□□ □□□□.

□□: □□ □□ □ □□□ □□ □□□ 이미지 설정 창□ □□□□□□.

□□□ -□□ □

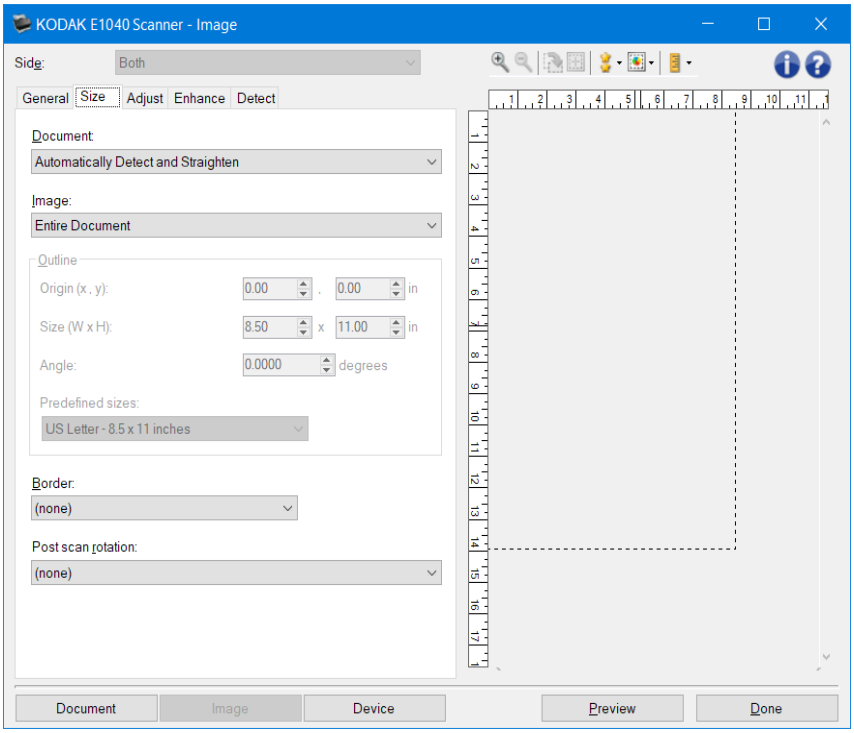
KODAK E1040 Scanner - Image
Side:
Both
General
Size
Adjust
Enhance
Detect
Document:
Automatically Detect and Straighten
Image:
Entire Document
Outline
Origin (x , y):
0.00
0.00
in
Size (W x H):
8.50
x
11.00
in
Angle:
0.0000
degrees
Predefined sizes:
US Letter - 8.5 x 11 inches
Border:
(none)
Post scan rotation:
(none)
Document
Image
Device
Preview
Done

□□ -□□□ □□□□ □□□□ □□ □□□□□ □□ □□□□ □□□ □□□ □ □□□□.

- **□□ □□ □ □□**:□□□ □□□□ □□ □□□ □□□□ □□ □□□□□ □□□ □□□ □□□ □□□.
- **□□ □□**:□□□ □□□□ □□ □□□ □□□□ □□□□.□□□ □□□□□ □□□□□□ □□□□ □□□□.
- **□□ □□**:▱▱▱ □□□□ □□□ □□□ □□□□ □□□□ □□□□ □□□□□.□ □□□ □□□ □□□ □□□□ □□□□ □□ □□□□ □□□□ □□ □□□□.

□□□-□□□□ □□ □□□□ □□□ □ □□□ □□□ □□□ □ □□□□.

- **□□ □□**:
- **□□:□□ □□ □ □□**,**□□:□□ □□** □□ **□□:□□ □□**□ □□□ □□ □□ □□□ □□□□□.
- **□□□ □□**:
- **□□:□□ □□ □ □□**□ □□□□ ▱▱▱ □□□□ □□□ □□ □□□ □□□□□.

□□□-□□ □□□□ □□□ □ □□□ □□ □ □□□ □□□ □ □□□□.□□ □□ □□□ □□□□ □□□□□.

- **□□ (x, y)**:
  - **□□:□□ □□ □ □□**□ □□□□ (x)□ □□□ □□ □□□□□□□□□ □□□□ (y)□ □□ □□ □□□□□□□□□ □□□□□.
  - **□□:□□ □□**□ □□□ □□ (x)□ □□□□ □□ □□ □□ □□□□□□□□□ □□□□ (y)□ □□□□ □□□ □□□ □□ □□□□□□□□ □□□□□.
- **□□ (w, h)**:

- **□□:□□ □□ □ □□** □□ **□□:□□ □□**□ □□□□□ □□ □□ □□□□□ □□ □ □□□□□□.

  □□:□□□□□ □□□□ □□□□ □ □□□□ □□□□□ □□ □□□□□ □□□□□ □□□□ □□□□ □□ □□□□.

- **□□**:□□□□□ □□□□ □□□□ □ □□□□□.
- **□□ □□□ □□**:□□ □□□□□ □□ □□ □□□□ □□□□□□.□ □□□□□ □□□□ □□□□□ □□ □□□□ □□□□ □□□□ □□□□ □□□□□ □□□□□□.**□□□ □□**□ □□□□ □□□□ □ □□□□ □□ □□□□□ □□□□□ □□ □□ □□□□□□.

□□:□□□□□ □□□□ □□ □□ □□□□ □□□□ □□□□□ □□□□ □□ □□□□□.

□□□-□□ □□□□□ □□□□□ □□□□ □□□□ □□□□ □ □□□□□.

- (□□)
- **□□**:□□ □□□□ □□□□□ □□□□ □□ 0.1□□ □□□□ □□□□□ □□□□□□□.

  □□:□ □□□□ **□□:□□ □□ □ □□**, **□□:□□ □□** □□ **□□:□□ □□**□□□□ □□□□ □ □□□□□.

- **□□** : **□□ □□□ □□□□□□□ 0.1□□ □□□□ □□□□□ □□□□□□**.□□ □□□□□ □□ □□□□□□ □□(□:□□□□ □□□□ □□□□□□ □□□□□ □□□□□□ □□□□ □□)□ □□ □□□□□.

  □□:

- □ □□□□ □□□□ □□ □□ □□□□□ □□ □□□□ □□□□□□ □□□□ □□□□ □□□□ □□□□ □□□□□ □□□□□.
- □ □□□□ **□□:□□ □□ □ □□** □ **□□□:□□ □□**□ □□ □□□□ □□□□□ □□□□ □ □□□□□.

□□:□ □□□□ □□ □□ □□□□□ □□□□□ □□□□□.

□□ □ □□ -□□□□ □□ □□ □□□□□ □□□□ □□□□ □□□□ □ □□□□□.

- **(□□)**
- **□□**:□□□□□ □□ □□□□ □□□□□ □□ □□□□ □□□□ □ □□□□□ □□□□ □□□□□ □□□□□□□.
- **□□ -□□ 90** -□□□□□ □ □□□□ □□□□□ □□□□ □□ □□□□ □□□□ □ □□□□□ □□□□ □□□□□ □□□□□□□.□□□□ □□□□ □□□□ □□□□□ □□□□□ □□ □□ □□□□□ 90□ □□□□□□.
- **□□ -□□ 180** -□□□□□ □ □□□□ □□□□□ □□□□ □□ □□□□ □□□□ □ □□□□□ □□□□ □□□□□ □□□□□□□.□□□□ □□□□ □□□□ □□□□□ □□□□□ □□ □□ □□□□□ 180□ □□□□□□.
- **□□ -□□ 270** -□□□□□ □ □□□□ □□□□□ □□□□ □□ □□□□ □□□□ □ □□□□□ □□□□ □□□□□ □□□□□□□.□□□□ □□□□ □□□□ □□□□□ □□□□□ □□ □□ □□□□□ 270□ □□□□□□.
- **90, 180, 270 □**:□□□ □□□□□□.

  □□ □□□□□ □ □□□□ □□ □□□□□ □□□□ □□□□ □□ □□□□ □□□□□ □□ □□□□.

□□ □□□ □□ 90□ 180□ 270□

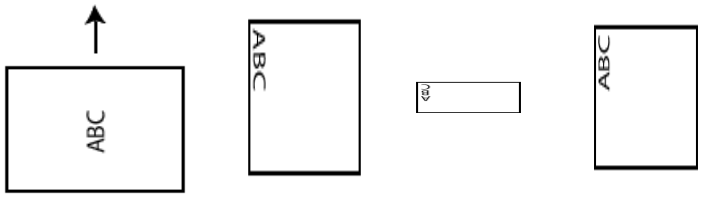

□□:□ □□□ □□ □□ □□□□ □□□□ □□□□.

□□:□□ □□ □ □□□ □□ □□□ 이미지 설정 창□ □□□□□□.

□□□ - □□ □ - □□

□□ □□□ □□□ □ □□ □□□ 일반 탭□□ □□□ □□ □□□□ □□ □□□□□□.□□□ □□ □□□□□ □□□ □□□ □□□ □□□ □ □□ □□□□□□.

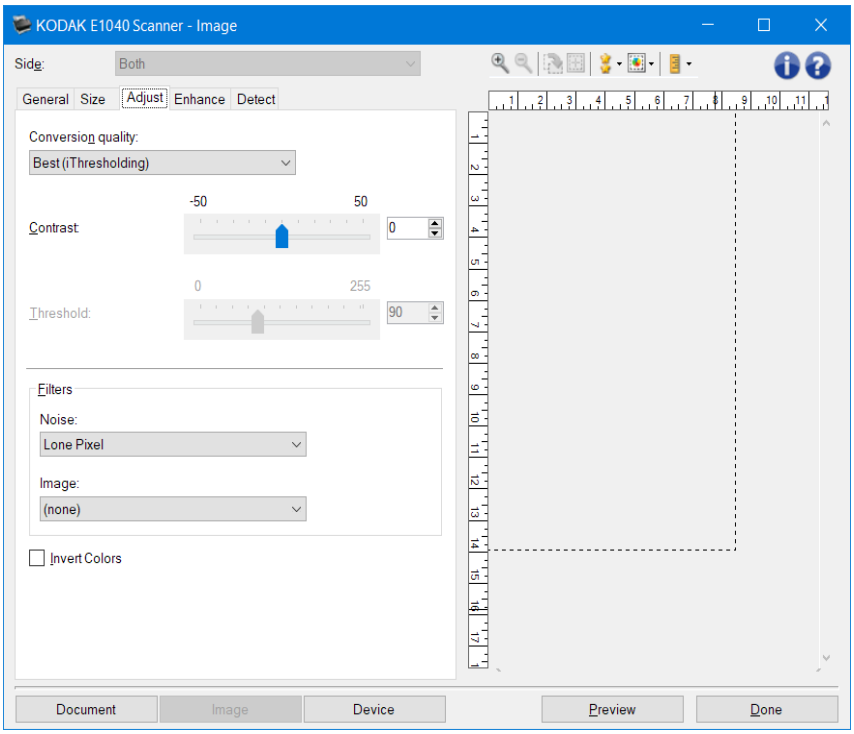

□□ □□ - □ □□□ □□□□ □□ □□ □□□□ □□ □ □□□□ □□□ 회색조 □□□ □□□□ □□□ □□□ □□□.

- □□ - □□□ **QC**: □ □□□ □□□ □□□ □□□ □□□□ □□□ QC□ □□□□ □□□ □□□□□.□□□ □□□□ □□□ □□ □□□ □□□ □□□ □□□□□ □□□□ □□ □□□□ □□□□□□□□ □□□ □□□ □□□□ □□□ □ □□□□.

  □□: □ □□□ KODAK Capture Pro Software □□□ □□□ □ □□□□.□□□ □□□ □□□□□ □□□□□ □□□□□□□.

- □□ (iThresholding): □□ □□□ □□□□ □□□□ □□ □□□ □□□ □□□□ □□ □□□□□ □ □□□ □□□□□□.□ □□□ □□□ □□□ □□□ □□(□:□□ □□□,□□□ □□ □□,□□ □□)□ □□□ □ □□□ □ □□□□.
- □□ (ATP - Adaptive Threshold Processing): □□□ □□□ □□□ □□□□ □□ □□□ □□□ □□□ □ □□□□.□ □□□ □□□ □□ □□ □□□ □□□ □ □□ □□□□□□.□□□ □□□ □□□□ □□□□ □□ □□ □□ □□□ □□ □ □□ □□□ □□□ □□□□ □ □□□□ □ □□□ □□□ □ □□□□.
- □□ (□□□): □□□ □□□□□□ □□□□□□ □□□□ □ □□□□ □□□ □□□□ □□□ □ □□□□.□ □□□ □□□ □□□ □□ □□□□□□.

□□ - □□□□ □ □□□□ □□ □ □□□□ □□ □ □□□□.□ □□□ □□□□□ □□□□ □ □□□□□□ □□□□ □□□□ □□□□□.□ □□□ □□□□□ □□□□ □ □□□□□ □ □□□ □ □ □□□ □□□.□□ □□□ **-50** □□ **50** □□□□□.□□□□ 0□□□.

□□: □□ □□: □□ □ □□ □□: □□□□ □□□ □ □□□□.

□□□ - □□□ □□□ □□ □□□□ □□□□ □□□ □□□□ □ □□□ □□□. □ □□□ □□□□□ □□□□ □ □□□□ □□ □□□□ □□□ □ □□□□. □ □□□ □□□□□ □□□□ □ □□□□□ □ □□□ □ □ □□□ □ □□□□. □□ □□□ **0** □□ **255** □□□□□. □□□□ 90 □□□.

□□: *□□ □□: □□ □ □□ □□: □□* □□ □□□ □ □□□□.

□□

- **□□□**
-
  - (□□)
  - **□□ □□**: □ □□ □□□ □□□ □□ □□□□ □□□ □□□□ □□ □□ □□ □□□□ □□□□□, □ □□ □□ □□□ □□□ □□□□ □□□ □□□□ □□ □□ □□ □□□□□ □□□□ □□ □□□□ □□ □□□.
  - **□□□ □□**: □□ □□□□ □□□□ □ □□□ □□□□□. □□ □□□ □□□□ □□□□ □□□ □□□ □□□□. □□□ □□□ □□□□ □□□.
- **□□□**
-
  - (□□)
  - **□□□ □□**: □□□ □□□□□ □□□ □□ □□□□ □□□ □ □□□(□: □□ □□)□ □□□ □□□□□.

□ □□ - □□□□ □□□ □□□ □□□□ □□□ □□□ □ □□□□. □□□□□ □□□ □□□ □□□□□, □□ □□□ □□□□ □□□□□. □□□ □□□ □□□□, □□ □□□ □□□□□ □□□□□ □ □□□ □□□□□.

□□: □□ □□ □ □□□ □□ □□□ 이미지 설정 창□ □□□□□□.

□□□ -□□ □ -□□/□□□

□□ □□□ □□□ □ □□ □□□ 일반 탭□□ □□□ □□ □□□ □□ □□□□□□.□□□ □□ □□□□ □□ □□ □□□□ □□□ □□□ □□□ □ □□ □□□□□□.

□□:□□□□□ □□□□□ □□ □□□□ □□□□□.□□□□ □□□□ □□□□ □□□□ □□□□□ □□□□□□.□□ □□□□ □□□□ □□ □□□□ □□ □□□□ □□□□□ □ □□ □□□□ □□□□ □□□□□□.

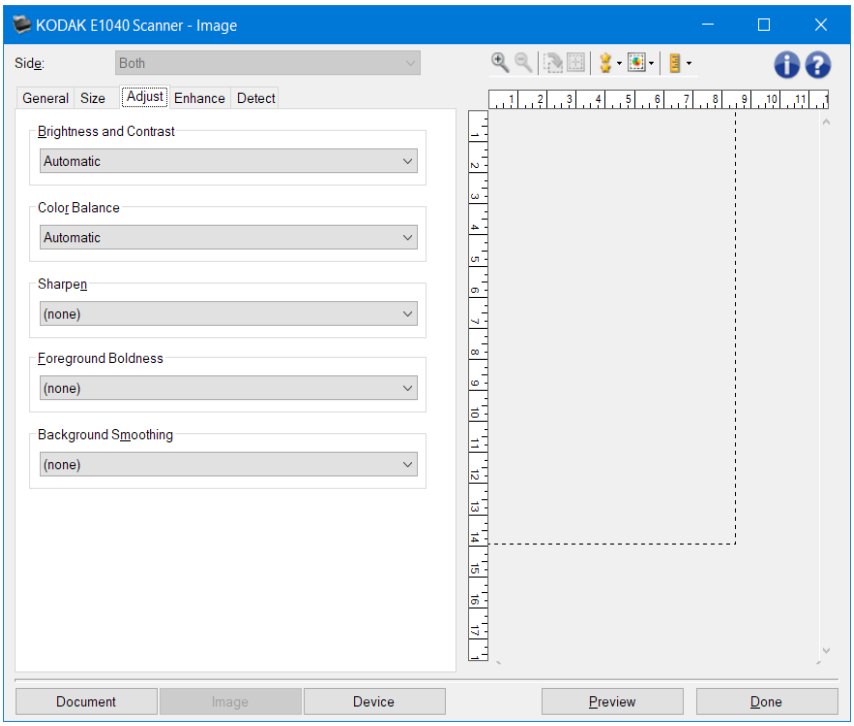
KODAK E1040 Scanner - Image
Side:
Both
General
Size
Adjust
Enhance
Detect
Brightness and Contrast
Automatic
Color Balance
Automatic
Sharpen
(none)
Foreground Boldness
(none)
Background Smoothing
(none)
Document
Image
Device
Preview
Done

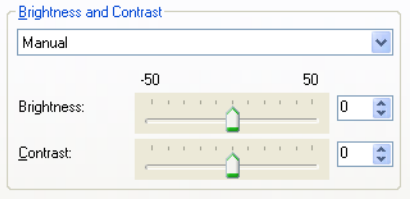
Brightness and Contrast
Manual
-50
50
Brightness:
0
Contrast:
0

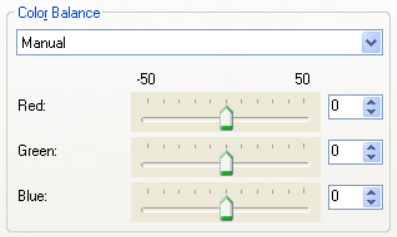
Color Balance
Manual
-50
50
Red:
0
Green:
0
Blue:
0

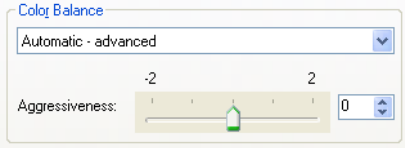
Color Balance
Automatic - advanced
-2
2
Aggressiveness:
0

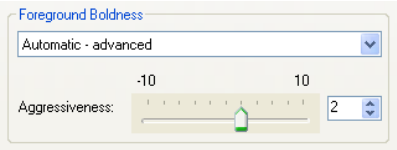
Foreground Boldness
Automatic - advanced
-10
10
Aggressiveness:
2

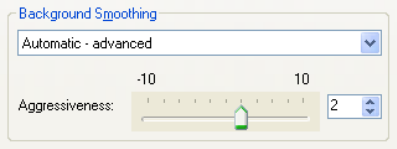

□□ □ □□

- (□□)
- □□: □ □□□□ □□□□ □□□□□.
- □□: □□ □□□□ □□□ □□ □□ □□□□□.
- □□ - □□ □□ □□□ □□□□□ □□□ □□ □□□□□. □ □□□ **-50** □□ **50** □□□□□.
- □□ - □□□□ □ □□□□ □□ □ □□□□ □□□□. □ □□□ **-50** □□ **50** □□□□□.

□□ □□□

- (□□)
- □□: □ □□□ □□ □□□ □□□□□ □□□□□. □ □□□ □□□□ □□□ □□ □□ □□□□ □□ □□□ □□□ □□□ □ □□□□. □ □□□ □□□ □□□□ □□ □□ □□□□.
- □□ - □□: □□ □□□ □ □□□ □□□□□ □□ □□□□ □□ □□□□□.
  - □□ - □□□ □□□ □□□□□. □ □□ □□□ □□□□ □□□ □□□ □□□ □□□□ □ □□□ □□□. □□ **-2** □□ **2** □□□□□.
- □□: □□ □□□□ □□□ □□ □□ □□□□□.
  - □□ - □□ □□□□□ □□□□ □□ □□□□□. □ □□□ **-50** □□ **50** □□□□□.
  - □□ - □□ □□□□□ □□□ □□ □□□□□. □ □□□ **-50** □□ **50** □□□□□.
  - □□ - □□ □□□□□ □□□□ □□ □□□□□. □ □□□ **-50** □□ **50** □□□□□.

□□: □□ □□□□ □□□ □□□□ □□□ □ □□□□.

□□□□ - □□□ □ □□□□□ □□□ □□□□□□.

- (□□)
- □□
- □□
- □□

□□ □□ - □□(□□□, □ □)□ □ □□□□□ □□□ □□□ □□□ □ □□□ □□□□□.

- (□□)
- □□: □□ □□□ □□□□□.
- □□ - □□: □□ □□□ □ □□□ □□□□□ □□ □□□□ □□ □□□□□.
  - □□ - □□□ □□□□ □□□ □□□ □ □□□□. □ □□□ **-10** □□ **10** □□□□□.

□□□ □□□ - □□□□ □□ □□□ □□□ □ □□□ □□□□ □□ □□□ □□□□ □□ □□□□ □□□□□. □ □□□ □□□□ □□□ □□□ □□□□ □□ □□□ □□□□□.

- (□□)
- □□: □□□□ 3□□□ □□□□□□.
- □□ - □□: □□ □□□ □ □□□ □□□□□ □□ □□□□ □□ □□□□□.

□ □ □

- **□□** - □□□□ □□□□ □□□ □□□ □ □□□□. □ □□□ **-10**□□ **10**□□□□□.

□□: □□ □□ □ □□□ □□ □□□ 이미지 설정 창□ □□□□□□.

□□□ -□□ □

□□ □□□ □□□ □ □□ □□□ 일반 탭□□ □□□ □□ □□□□□□.

□□:□□□□ □□□□ □□ □□□ □□□□.□□□ □□□ □□□ □□□ □□□□ □□□□□□.□□ □□□ □□□ □□ □□□ □□ □□□ □□□□ □ □□ □□□ □□□ □□□□□□.

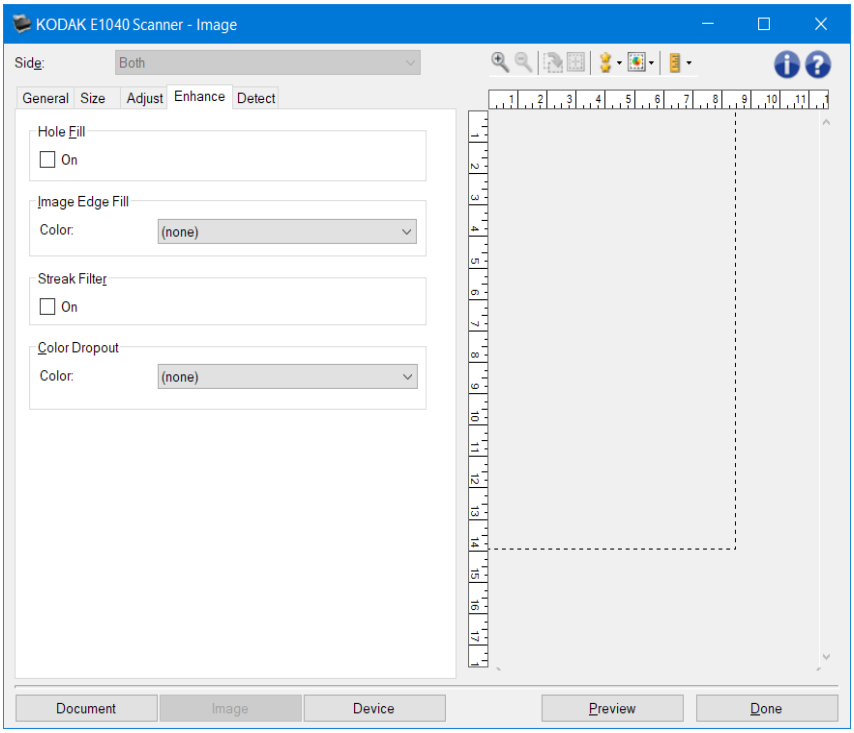
KODAK E1040 Scanner - Image
Side:
Both
General
Size
Adjust
Enhance
Detect
Hole Fill
On
Image Edge Fill
Color:
(none)
Streak Filter
On
Color Dropout
Color:
(none)
Document
Image
Device
Preview
Done

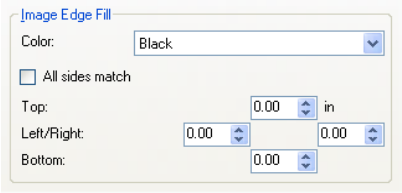
Image Edge Fill
Color:
Black
All sides match
Top:
0.00
in
Left/Right:
0.00
0.00
Bottom:
0.00

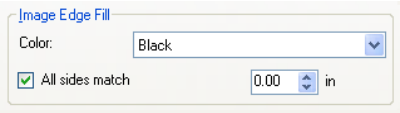
Image Edge Fill
Color:
Black
All sides match
0.00
in

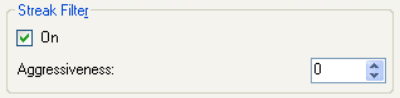
Streak Filter
On
Aggressiveness:
0

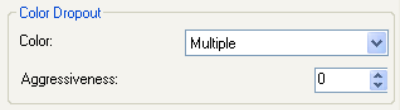
Color Dropout
Color:
Multiple
Aggressiveness:
0

□ □ □□□ -□□ □□□□ □□□ □□ □ □□ □□ □ □□□□.□□□□ □□□ □□:□,□□□, □□□ □□(□:□ □ □□□ □□ □□ □□□□□□ □□□ □□□□□□ □□ □ □□ □□□ □□).

- □□:□ □ □□□□ □□□□□.

□□□ □□□□ □□ -□□ □□ □□□□ □□□□ □□□ □□□ □□□ □□ □□□□.

- □□
- (□□)
- □□:□□□□ □□□ □□□ □□□□ □□□□ □□□□□ □□□□ □□□□.

□□:□□□□□ □□□□ □□ □□□□□ □□ □□ □□□□ □□□□□ □□□□□□.

- **□□ - □□□ □□**:□□□□□ □□□□□□ □□□□ □ □□ □□ □□□□□□ □□□□ □□□□ □□□□□.
- □□
- **□□**
- **□□ □ □□**:□ □□□□ □□□□□ □□ □□ □□□□ □□ □□□□□□.

  □□:□ □□□□ □□ □□ □□□□ □□□□□ □□□□ □ □□□□□.
- **□□**:□□ □□□□□□ □□□□ □□ □□□□ □□□□□□.

  □□:□□ □ □□□ □□□□ □□□□ □ □□□□.
- **□□/□□□**:□□□□ □□□□□□ □□ □□□□□□ □□□□ □□ □□□□□ □□□□□ □□□□□ □□□□□ □□□□ □□□□□□ □□□□ □□ □□□□□ □□□□□□.

  □□:□□ □ □□□ □□□□ □□□□□ □□□□ □ □□□□ □□□□ □ □□□□□.
- **□□□**:□□□□ □□□□□□ □□□□ □□ □□□□ □□□□□□.

  □□:□□ □ □□□ □□□□ □□ □□□□ □ □□□□ □□□□ □ □□□□□.

□□:

- *□□□ □□□□□ □□□□*□ □□□□ □ □□ □ □□ □□□□□ □□□□□□ □□ □□□□ □□□□□□ □□□□ □ □□□□□ □□□□□□□.
- □ □□□□ □□ □□ □□□□□ □□□□□ □□□□□.

□□□ □□ - □□□□□□ □□ □□□□□ □□□□□□□ □□□□□ □□□□ □ □□□□□.□□□□□ □□□□□ □□□□ □ □□ □□□□ □□ □□□□ □□□□ □□□□□.□□□□□ □□ □□(□:□□,□□ □□ □□□□□ □□)□□ □□□□□ □□ □□ □□□□ □□□□ □□ □□ □□ □ □□□□□.

- **□□**:□□□□ □□□□ □□□□□□.
- **□□**:□□□□□ □□□□□□ □□□□ □□□□ □ □□□□□.□ □□□□ **-2**□□ **2**□□□□□□.□□□□□ 0□□□.

  □□:□□□□ □□□□ □ □□ □□ □□□□□ □ □□ □□ □□□□□ □□□□□ 이미지 - 일반 탭□□ □□ □□□□□ □□□□ □□□□□□.

□□ □□□□□ - □□□□ □□□□ □□□□□ □□ □□□□□□ □□□□ □□□□□ □□□□□□ □□ □ □□□□□□(□,□□□□ □□ □□□□ □□).□□ □□□□□ □□ □ □□□□ □□□□□ □□ □□□□□ □□ □□ □□□□□ □□□□ 회색조□□□□ □□□□ □□□□.

- **□□**:□□□□□□ □□□□ □□□□□□.
-
  - (□□)
  - □□ □:□□□□ □□(□:□□□□ □□ □□ □□□□ □□)□□□□ □□ □□□□□□.
  - □□ □:□□ □□□□ □□□□□□.
  - □□
  - □□
  - □□
  - □□□
  - □□□,□□□
- **□□**:□□□□ □□□□□ □□□□ □□□□ □ □□□□□.□ □□□□ **-10**□□ **10**□□□□□□.□□□□□ 0□□□.

  □□:□ □□□□ *□□*□ □□ □ □□ □□ □□□ □□□□ □□□□□ □□□□ □ □□□□□.

□□: □□ □□□□□ □□□□ □□ □□□□□ □□ □□ □□□□□ □□□□ □□□□□ □□□□ □ □□□□□.

□□: □□ □□ □ □□□□ □□ □□□□ 이미지 설정 창□ □□□□□□□.

□□□ -□□ □

□□:□□ □□□□ □□ □□□ □□□□.□□□ □□□ □□□ □□□ □□□□ □□□□□.□□ □□□ □□□ □□ □□ □□ □□ □□□ □□□□ □ □□ □□□ □□□ □□□□□.

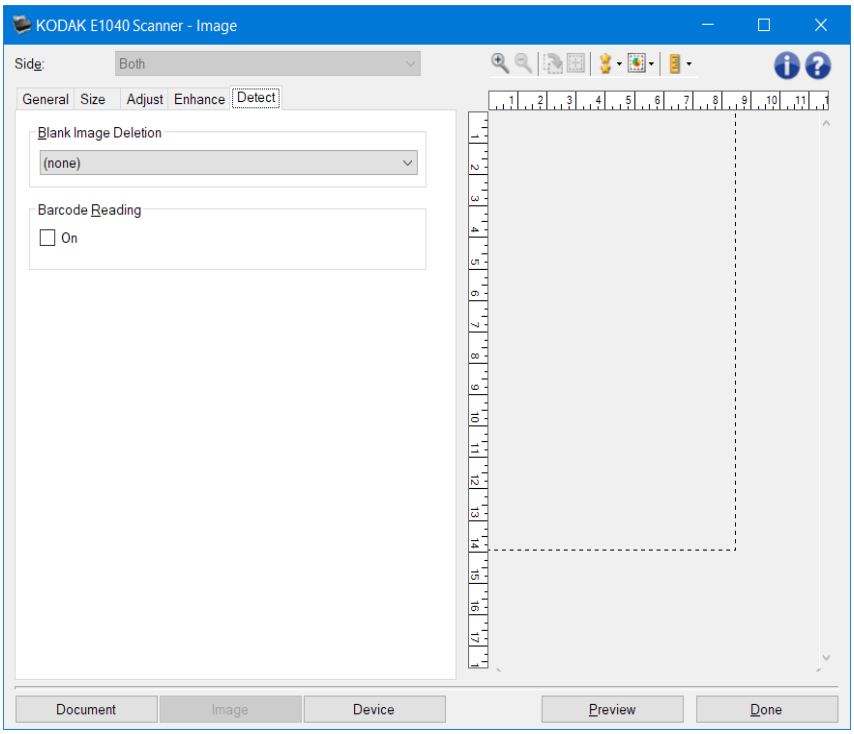

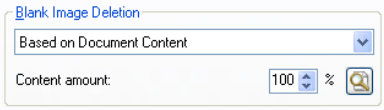

□ □□□ □□ -□ □□□□ □□ □□ □□□□□ □□□□ □□□ □□□□ □□□ □ □□□□.

- **(□□)**: □□ □□□□ □□ □□ □□□□□ □□□□□.
- **□□ □□ □□**:□□□ □□ □□ □□□ □□□□ □ □□□□ □□□□□.
1.
    - **□□□**:□□□□□ □ □□□□ □□□ □□ □□ □□□ □□□ □ □□□□.□ □□□ □□ □□□ □□ □□□□ □ □□□□ □□□□ □□ □□ □□ □□□□□ □□□□ □□□□.□ □□□ **0~100%**□□□.
    - : □□□□ □□□□ □□□□ □□□□ □□□□□.□□ □□□ □□ □□(□:□ □□ □□), □□□□ □□ □□□ □□□□ □ □□□ □ □ □□□□(□,□□□□ □□□ □□□ □□ □ □□□ □□□□ □□□□ □□□□ □□□□□).

      □□:□ □□□ □□ □□ □□□□ □□ □□ □□□ □ □□□□.
- **□□ □□**:□□ □□ □□□□□ □□□ □□□ □□□ □□ □ □□□□ □□□□□(□:□□ □□ □□□ □□□ □).
-
    - **□□ □□□ □□**:□□□□□ □ □□□□ □□□□ □□ □□ □□□ □□□ □□□ □ □□□□.□ □□□ □□ □□ □□□□ □ □□□□ □□□□ □□ □□ □□□□□ □□□□ □□□□.□□ □□□ **1** □□ **1000 KB** □□(1KB=1024 □□□)□□□.

□□□ □□ - □□□□ □□□ □□□□ □□□ □ □□□ □□□□□□. □□□□ □ □□□□ □□□ □□□ □ □□ □□□□ □□□□ □ □□□ □□□□□□□□□ □□□ □□□□□□.

- □□: □□□ □□ □□□ □□□.

□□: □□ □□ □ □□□ □□ □□□ 이미지 설정 창□ □□□□□□□.

□□ □□ □

□ □□□□ □□ □□□ □□□ □□□ □□□□ □□□ □□□ □ □□□□.□□ □□□ □□□ □□ □□□ □□ □□ □□□□□□.□□ □□ □□□ 일반, 전송, 복수 급지 □□ □□□□.

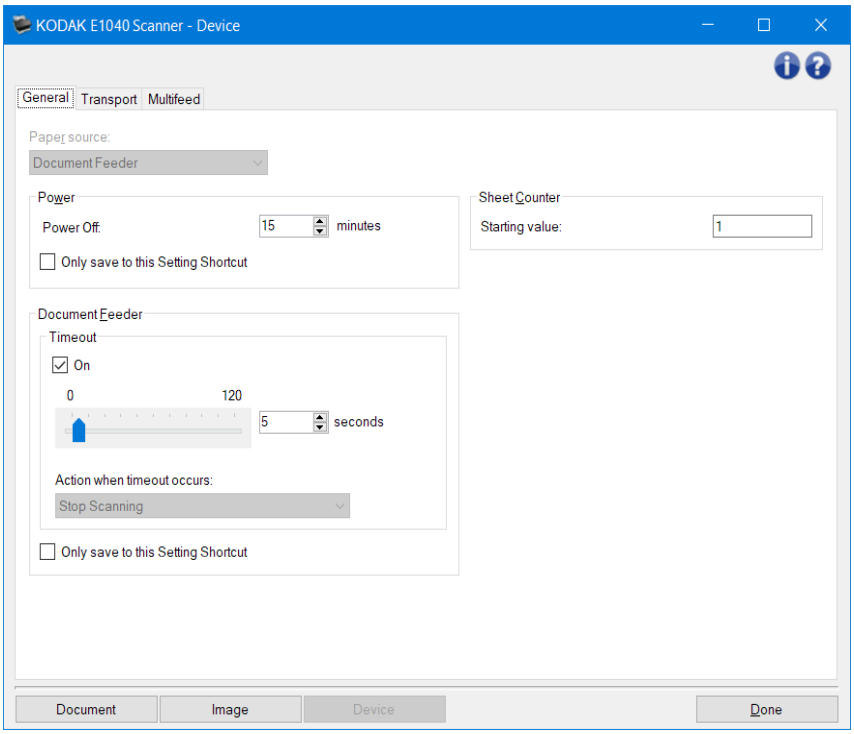

□□ - 문서 설정 창□ □□□□□.

□□□ - 이미지 설정 창□ □□□□□.

□□ - 기본 스캐너 창□□ □□□□□.

□□ □□□

□□: □□□ □□ □ □□□ □□□ □□□□□.

□□□: □□ □□□ □□ □□ □□□ □□□ □□□□□.

□□ -□□ □

□□ □□□□ □□□□□ □□□□ □□□□□ □□□□ □□□□ □□□□□ □ □□□□□.

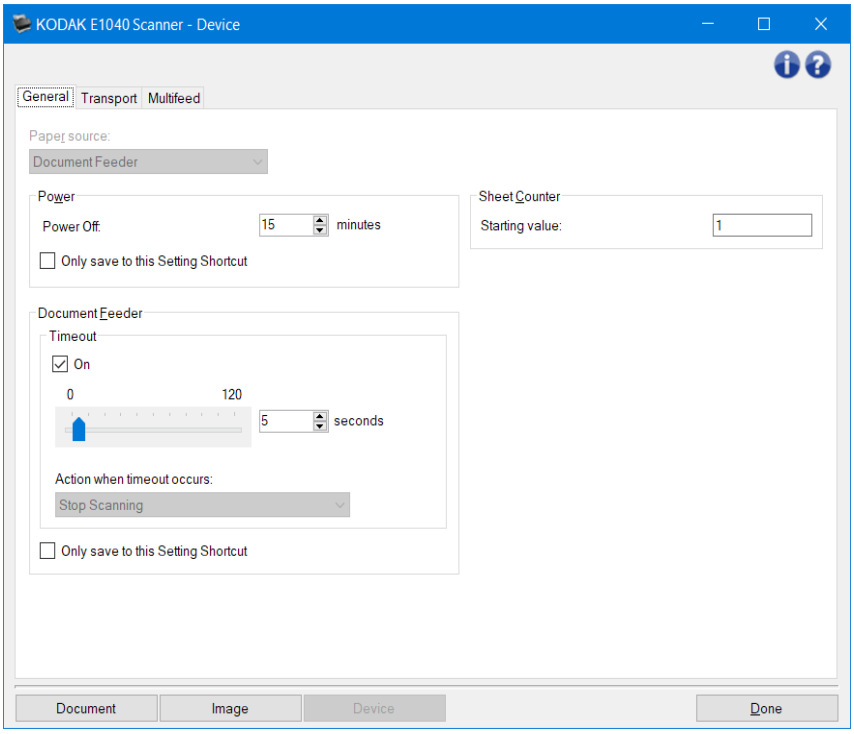
KODAK E1040 Scanner - Device
General
Transport
Multifeed
Paper source:
Document Feeder
Power
Power Off:
15
minutes
Only save to this Setting Shortcut
Sheet Counter
Starting value:
1
Document Feeder
Timeout
On
0
120
5
seconds
Action when timeout occurs:
Stop Scanning
Only save to this Setting Shortcut
Document
Image
Device
Done

□□ □□

- □□:□□ □□ □□□□□ □□□□ □□□□□.□□ □□□□□ □□□□ □□□□ □□□□□ □□□□□ □□□□□.
- □□ □□ □□:□□□□□ □□ □□□□□ □□□□ □□□□□□.
- **□□**:□□□□□ □□□□□ □□□□□□.

□□:□□ □ □□ □□□□ □□□□□ □□ □□ □□□□□□ □□□□□ □□ □□□□□ □□ □□□□□□ □□ □□ □□□□□ □□□□ □ □□□□□.

□□

- **□□ □□**:□□□□□ □□□□ □□□□ □□□□□ □□□□□ □□□□ □□ □□(□)□ □□□□ □ □□□□□.

□□:□□ □□□□ □□ □□ □□ □□□□ □□□□□□.□ □□ □□ □□□□□ □□ □□□□ □□□□□ □□□□ □□ □□ □□□□ □□ □□ □□□□ □□□□ □□□□.

□□ □□ □□

- **□□ □□**:□□□ □□□□ □□ □□□ □□□□ □ □□ □□□□ □□□□□ □□ □□□□□ □□□□□ □□□□ □ □□□□ □□□□ □ □□□□□.
-
  - **□□ □□**:□□□ □□□□□ □□ □□ □□□□□□□ □□ □□□□ □□□□□□(□,□□□□ □□□).

□□: □□ □□ □□ □□□ □□ □□ □□ □□□□ □□□□□□. □ □□ □□ □□□□□ □□ □□□ □□□□ □□□□ □□ □□ □□□□ □□ □□ □□□□ □□□□ □□□□.

□□ □□□ - □□□□ □□□ □□ □□ □□ □□□ □□□ □□□ □□□□□□. □ □□ □□□□□ □□ □□□□□□ □□□□□ □□□ □□□ □□□□□□. □□ □□□□□ □□□(999,999,999)□ □□□□□ □□ □□□ □□ □□□ □□ 1□ □□□□. □□□□□ □□□ □□□□□ □□□□□ □□ □□□ □□□□□ □□□□□ □□□□□ □□□ □□□□□. □□ □□ □□□ □□□ □□□□□ □□□□□ 1□ □□□□□ 10□□ □□□□□ □□□□□ 1□ □□□□□□□□.

•

□□: □□ □□ □ □□□□ □□ □□□□ 장치 설정 창□ □□□□□□□□.

□□ -□□ □

□□ □□ □□□□ □□□ □□ □□□ □□ □□ □□□ □□ □□□ □□□ □ □□□□.

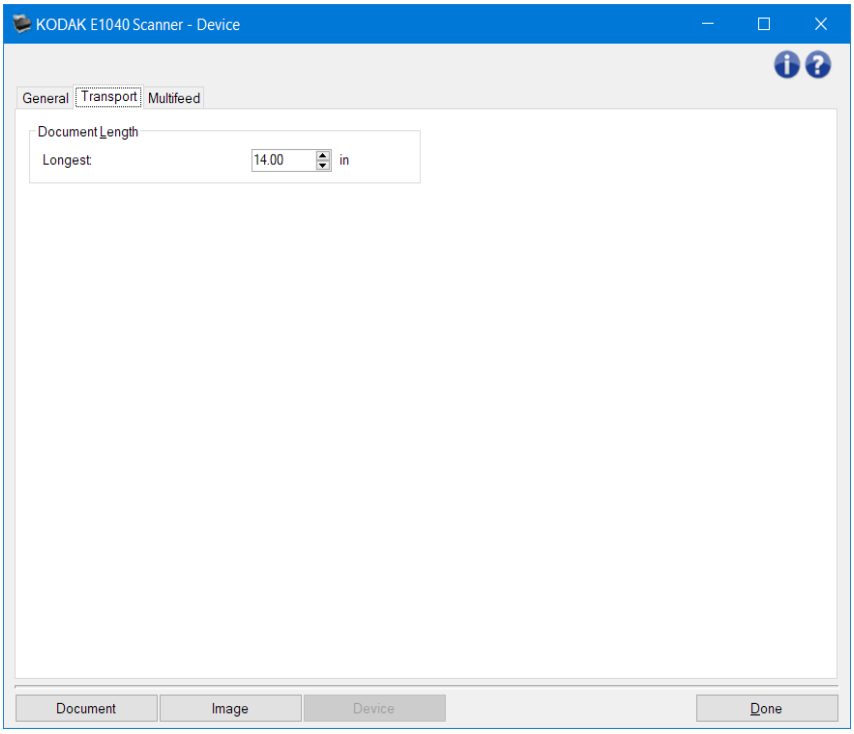

□□ □□

- **□□ □□** -□□ □□□□ □□ □ □□□ □□□ □□□□ □□ □□□□□.
  □□:
- □ □□ □□□□ *이미지 크기 - 윤곽선*, *복수 급지 - 길이 감지*.
- □□□ □ □ □□ □□ *□□ □□□□ □□□* □□ □□□ □□□□ □□□□.□□ □□□□ □□□□ □ □□□ □□ □□□□ □□□ □□□□ □□ □□□ □□□ □□□ □□□ □□□□ □□□□.
- □□□ □□ □□□ □□□□ □□□ □ □□□□.

□□:□□ □□ □ □□□ □□ □□□ 장치 설정 창□ □□□□□□□.

□□ -□□ □□ □

□□ □□ □□ □□□ □□□ □□□ □□ □□□ □□□□ □□□ □□□□□□ □□□ □□□ □□□ □□□□.□□□□□□□ □□ □□ □□ □□,□□□□ □□ □□ □□ □□ □□□□ □ □□ □□□ □□ □□ □□□ □□□ □ □□□□.

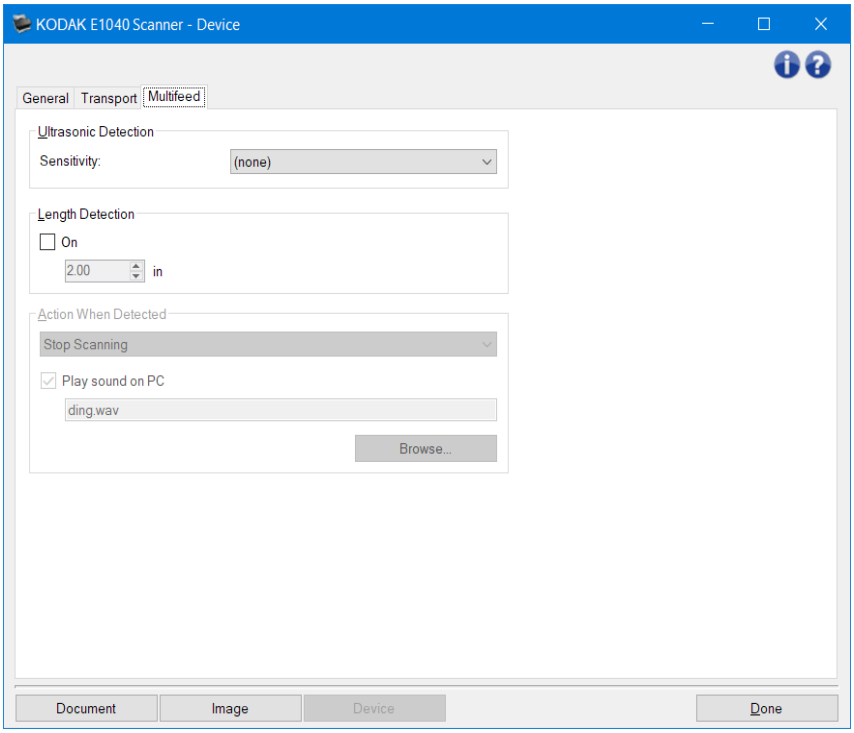
KODAK E1040 Scanner - Device
General
Transport
Multifeed
Ultrasonic Detection
Sensitivity:
(none)
Length Detection
On
2.00
in
Action When Detected
Stop Scanning
Play sound on PC
ding.wav
Browse...
Document
Image
Device
Done

□□□ □□

- **□□** -□ □ □□□ □□□ □□□ □ □□□□□ □□□ □□□□ □□□ □□□□ □□□□□.□□ □□□ □□ □□ □□ □□□ □□□□□□ □□□□□.□□□ □□ □□ □□□ □□□□ □□□ □□ □□□ □□ □□ □□ □□□ □□□ □ □□□□.
- (□□)
- **□□**:□□ □□□□ □□□□□ □□,□□□ □□□ □□,□□□ □□ □□ □□□ □□□ □□ □□□ □□□ □□□ □□□□ □□□□.
- **□□**:□□□ □□□ □□ □□ □□□□ □□ □□ □□□□ □□ □□□ □□□□ □□ □□□□□.□□□ □□□ □□ □□□□ □□□ □□□ □□□ □□□□ □□□ □□ □□ □□□ □□□□ □□□□.
- **□□**:□□ □□□□ □□□□□.□□ □□□ □□□ 20□□□ □□□□□ □□□ □□ □□ □□□□□ □□ □□□□□.

  □□:□□□ □□□□ "□□"□□□□ □□ □□ □□□ □□□ □ □□□□.

□□ □□ -□□ □□□ □□ □□ □□□ □□□ □ □□□□.□□□□ □ □□ □□ □□□ □□□□ □□ □□□ □□□ □□□ □□□□□.□ □□□ **□□**□□ □□□ □□□ □□□ □ □□□□.

□□□□ □ □□ -□□ □□□ □□□□ □ □□□□ □□□□ □ □□□ □□□□□.□□ □□□□□□□ □□□□ □□□□□.

- **□□ □□**:□□□ □□□□ □□ □□ □□□□□□ □□ □□□ □□□□□(□,□□□ □□□).□□ □□ □□□ □□□□ □□□□ □□□□.□□ □□□ □□□□□ □□□□ □□ □□ □□□□□ □□□ □□□ □□ □□□□□□.

- **□□ □□ - □□□ □□**: □□□ □□□□ □□ □□ □□□□□□ □□ □□□ □□□□□(□, □□□ □□□). □□ □□ □□□ □□□□ □□□□□. □□ □□□ □□□□□ □□□□ □□ □□ □□□□□ □□□ □□□ □□ □□□□□□.
- **□□ □□ - □□□ □□□ □□ □□**: □□□ □□ □□□□(□, □□ □□□ □□□□ □□ □□) □□ □□ □□□□□□ □□ □□□ □□□□□(□, □□□ □□□). □□ □□ □□□ □□□□ □□□□ □□□□. □□ □□ □□□□□□ □□ □□□ □□ □□□□ □□ □□ □□□□ □□ □□□ □□□□□□.
- **□□ □□**: □□□□□ □□ □□□□□. □□ □□ □□□ □□□□ □□□□□.

PC □□ □□□ □□ - □□ □□□ □□□□□ □□ PC □□ □□□□ □□□□ □□□ □ □□□ □□□□□. **□□□□** □□□ □□□□ □□□ .wav □□□ □□□ □ □□□□.

□□: PC □ □□□□ □□□□ □□ □□□ □□□□ □□□ □□□ □□ □□□ □□□ □□ □□ □□□□.

□□: □□ □□ □ □□□ □□ □□□ 장치 설정 창□ □□□□□□□.

□ □ □

□□ □

□ □□□ □□□ □□ □□□ □□□□ □ □□□□□. □□ □□□ 일반, 디버그 □ 로그 □□ □□□□□ □□□□.

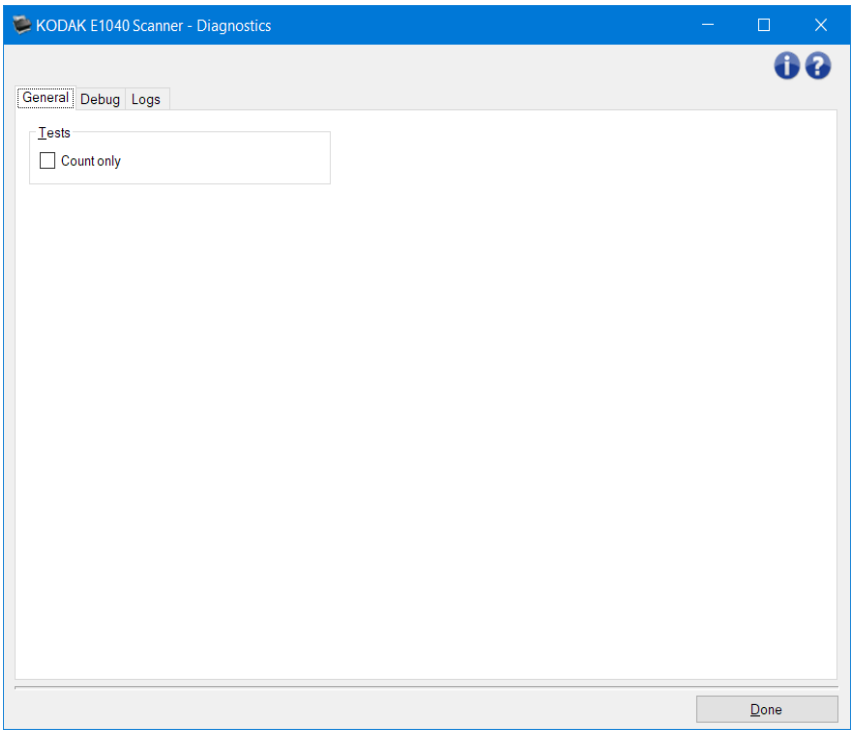

□□ - □□□ □□□ □□ □□□ □□□ □ □□□□□. □□: □□ □□ □□ □□ □□□ □□□□□.

□□: □ □□□ □□□□ □□ □□ □□□□□ □□□□ □□ □□□□ □□ □□□□□ □□ □□ □□□□ □□□ □ □□□□.

□□ - 기본 스캐너 창□□ □□□□□.

□□ □□□

□□: □□□ □□ □ □□□ □□□ □□□□□.

□□□: □□ □□□ □□ □□ □□□ □□□ □□□□□.

□□ -□□ □

□□ □□□□ □□□□ □□□□□ □□□□□.

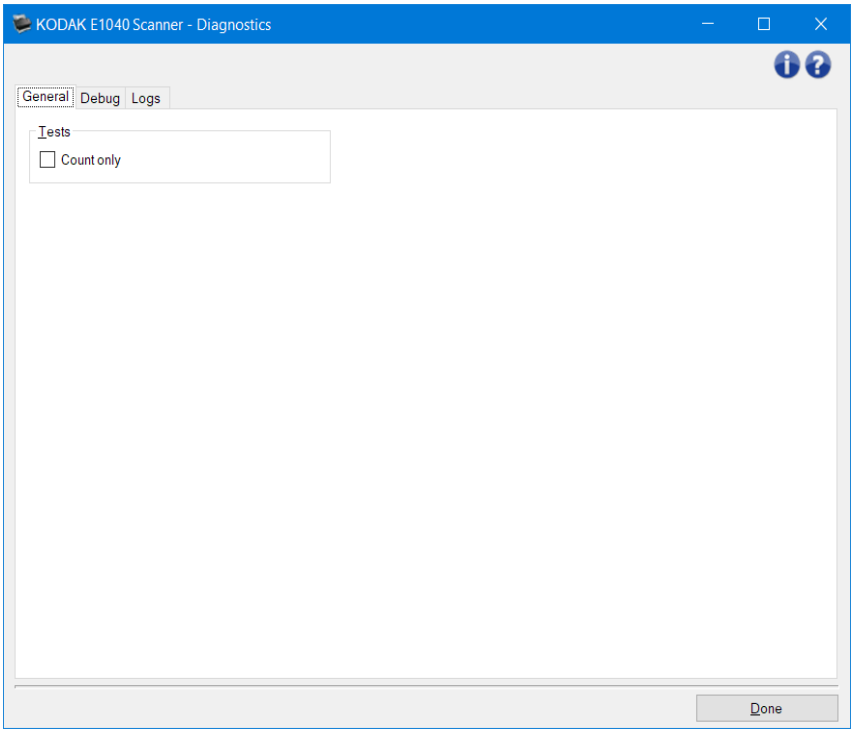
KODAK E1040 Scanner - Diagnostics
General
Debug
Logs
Tests
Count only
Done

□□□

- **□□□□**: □□□□□ □□□□□ □□□□ □□□□ □□ □□ □□□□□□□ □□□□ □□□□□ □□□□□□ □□□□□. □ □□□□□ □ □□□□ □□□□ □□ □□ □□□□□ □□□□□□.

  □□: □□ □□ □□□□□□ □□□□□ □□□□ □□□□□ □ □□□□□ □□□□□ □□□□□.

□□□ □□ -□□□ □□ □ □□ □□□□□ □□ □□□□ □□□□ □ □□□□□.

□□: □ □□□□ □□□ □□□ □□□□□ □□□□ □□ □□□□□□ □□ □□□□□ □□□□ □□□□□ □□ □□□□□□.

□□: □□ □□ □ □□□□ □□ □□□□ 진단 창□ □□□□□□□.

□□ -□□□ □

□□□ □□□ □□ □□□□ □□□□ □□□□ □□ □□□ □ □□ □□□ □□□ □ □□□ □□□ □□□□ □ □□□□.□□ □□□□ □□□ □□□□ □ □□□ □□□□ □□ □□□□.

□□:

- □ □□ □□ □□□ □□ □□□ *□□ □□ □□*□ □□ □□ *□□ □□ □□*.
- □ □□ □□ □□□ □□□□□ □□ □□□□□ □□ □□□□ □□□.

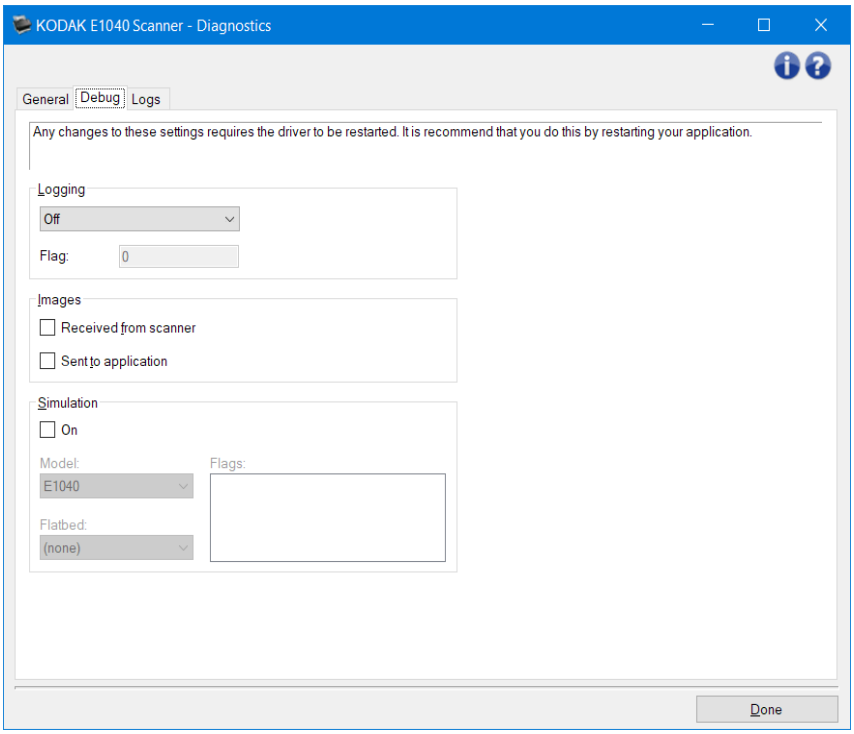

□□ -□□□□ □□ □□ □□□□ □□ □□ □□□ □□□□□.□□:□□,□□ □□ □□□ □□□ □□□□□.

□□□

□□□□□ □□:□□□□□ PC□ □□□ □□□□ □□□□□.

□□ □□□□□□ □□:□□□□□ □□ □□ □□□□□□ □□□ □□□□ □□□□□.

□□□□□-□ □□□ □□□□ □□ □□□□ □□□□ □□ TWAIN □□□□/□□□□□□ □□□ □ □□□□.

□□:□ □□□ □□□□ □□□□□□ □□ □□□ □□□ □□□ □ □□□□.

□□:□□□□□□ □□ □□□□□ □□□ □ □□□□.

□□□: TWAIN □□□□/□□□□□□ □□□□ □□,□□□□ □□□□□ □□□□ □□□ □□□□ □□□ □□□□□.

□□:□□ □□ □ □□□ □□ □□□ 진단 창□ □□□□□□.

□□ -□□ □

□□ □□□□□ □□□ □□□ □ □ □□□□□.

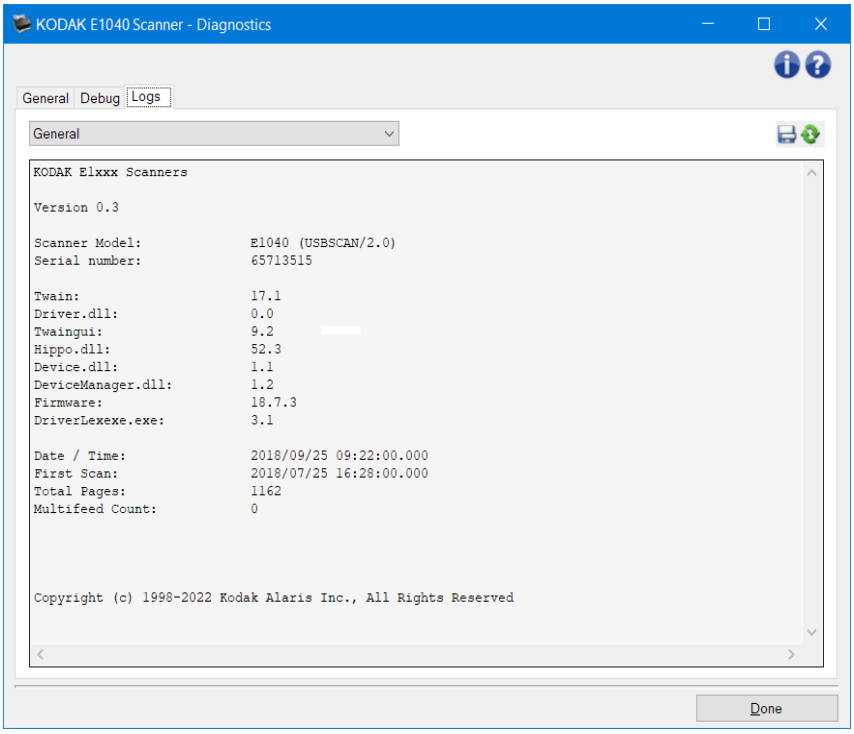
KODAK E1040 Scanner - Diagnostics
General
Debug
Logs
General
KODAK E1xxx Scanners
Version 0.3
Scanner Model: E1040 (USBSCAN/2.0)
Serial number: 65713515
Twain: 17.1
Driver.dll: 0.0
Twaingui: 9.2
Hippo.dll: 52.3
Device.dll: 1.1
DeviceManager.dll: 1.2
Firmware: 18.7.3
DriverLexexe.exe: 3.1
Date / Time: 2018/09/25 09:22:00.000
First Scan: 2018/07/25 16:28:00.000
Total Pages: 1162
Multifeed Count: 0
Copyright (c) 1998-2022 Kodak Alaris Inc., All Rights Reserved
Done

□□

- □□: □□□ □□ □□, □□ □□, □□□□□□ □□□□ □□ □□□□, □□□ □□ □□□□□.

□□ □□ □□

□□ □□□□ □□: □□ □□□□ □ □ □□□ □□ □□□ □□□□□. □□□□ Save As □□ □□□□□.

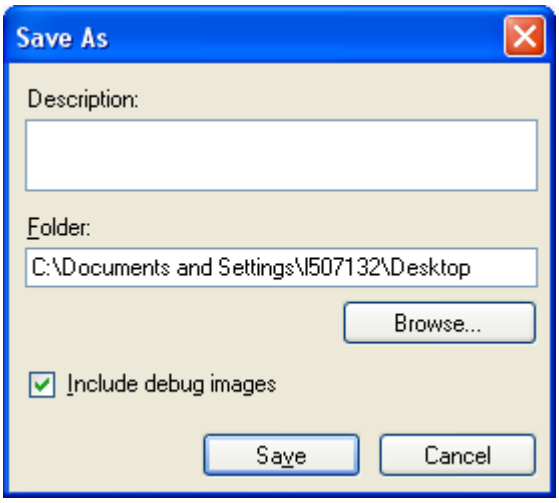
Save As
Description:
Folder:
C:\Documents and Settings\I507132\Desktop
Browse...
Include debug images
Save
Cancel

- □□: □□□ □□□ □ □□□ □□/□□□ □□□ □□□□□.
- □□: □□ □□ □□.
- □□□□: □□□ □□□ □□ □ □□ □□ □□□ □□ □□ □□ □□□□□.

- □□□ □□□ □□: □□□ □□ □□□ □□□□ □□□ □□□□□. □ □□□ □□□□□ □□□□ □□□ □□ □□□□ □□□ □□ □□□ □□□ □□□□□.
- □□: .eklog □□□□ □□ □□□ □□□ □□□□□.

□□ □□: □□ □□□ □□□ □□ □□□□.

□□: □□ □□ □ □□□ □□ □□□ 진단 창□ □□□□□□.

□ □□ □□ □□ □□□

1. □□ □□□ □□ □□□□ □□ □□ □□□ □□□□□□.□□□ □□□ □□□ □□ □□□ □□ □□□ □□□□ □□ □□□□.
2. □□□ □□□□□□. 문서 창□ □□□□□□.
3. □□□ □□,□□ □□ □□ □ □□ □□ □□ □□□□□ □□□ □□□ □□□ □ □□ □□ □□ □□□□ □□□ □□□□□□.
4. 기본 스캐너 창□□ □□□□ □□□□□□. 이미지 설정 창□ □□ □□ □□□□□□.
5. 일반 탭□□ □□□ □□□ □□□□□□.

   □□:□□□□ □□ □ □□□ □□□ □ □□□□□□□.
5. □□□□ □□ □□□ □ □□ □□□ □□□□□□.
6. □□□□□ □□□ □□ □□□□ □□□□□□.

   □□:□□□□ □□□□□□ □□□ □□ □□□ □□ □□ □□ □□□□□□,□□□ □□ □□ □□□ □□□ □□ □□□ □□□□□□.
7. □□□ □□ □□□ □□□ 장치 설정 창□ □□□□ □□□ □□ □□□ □□□□□□.
8. □□□ □□ □□□ □ □□□ □□□□ □□□□ □□ □□□ □□□ □□□□□□.
9. □□□ □□□ □□ □□□ □□□ □□□□□□.
10. □□ □□□□ □□□ 다른 이름으로 저장 창□ □□□□□□.
11. □□ □□ □□ □□ □□□ □□□ □ □□□ □□□□□□.

□□□ □□ □□

1. 기본 스캐너 창□□ □□□□ □□□□ □□ □□□□ □□ □□ □□□ □□□□□□.
2. □□□□ □□□□□ 이미지 설정 창□ □□□□□□.
3. □□□ □□ □□ □□□□ □□ □□ □□□□ □□ □□□□ □ □□ □□□□□ □□ □□□□.
4. □□□ □□□□□ □□□□ □ □□□□□ □□□□□□ □ □□□□ □□□□ □□□□□□.
5. □□□ □□□□ □□□□ □□□□,

- □□□□ □□ □□□□ □ □□ □□□□ □□ □□□□.
- □□□□□ □□□□ □□□□□ □□□□ □□□□□□.

  □□:□□□□□ □□□□ □□□□ □□ □□ □□ □□□ □□□□□□,□□□□ □□ □□ □ □□ □□ □□□□□□□ □□□□ □□ □□ □□□ □□□□ □□□□ □□□□ □ □□□□□.□□□□ □□ □ □□□□ □□□□□.

6. □□□ □□□□ □□□ □□□□ □□ □□□□ □□□□ □□□□ □□ □□□ □□□□ □□ □□□□ □□ □□□□ □□□□□□.

□□ □□ □□

1. 기본 스캐너 창□□ □□□ □□□ □□ □□□ □□ □□ □□□ □□□□□□.
2. □□□ □□□ 장치 설정 창□ □□□□□.
3. □□□ □□ □□ □□ □□ □□ □□□ □□ □□□ □ □□ □□□□ □□ □□□.
4. □□□ □□□□ □□□ □ □□□□ □□□□□ □ □□□ □□□ □□□□□.
5. □□□ □□□ □□□ □□□ □□ □□□ □□□ □□□ □□ □□□ □□□ □□ □□□ □□
   □□□ □□□□□.

□□ □□□ □□□□ □□/□□□ □□ □□ □□□ □□□

□ □□□□ □□□ □□□ □□□□ □□ □□ □ □□ □□□ □□ □□ □□□ □□□□ □□□ □□□□□.□□□ □□□□ □□□□ □□□□ □□□□ □□□□ □□□ □□ □□ □□□□ □□ □□ □□ □□□□ □□□□□□ □□□.

1. 기본 스캐너 창□□ □□□ □□□ □□ □□□ □□ □□ □□□ □□□□□□.
2. □□□ □□□ 문서 설정 창□ □□□□□□.
3. □□□ □□ □□□□□□.
4. □□ □□:□□□ □□□□□□.
5. □ □□ □□□ □:1□ -□□ □□ □□□ □□□□□□.

   □□: □□ □□ □□□ □□□ □□□ □□□□ □□ □□□ □□ □ □□ □□□ □□□ □□□□□□.□□ □□ □□ □□ □□□□□□.

   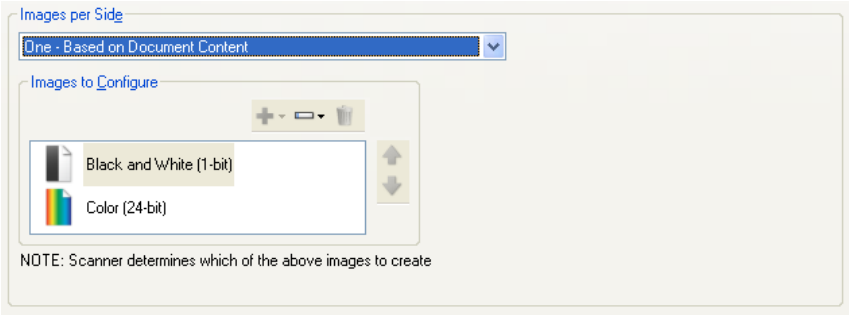

6. □□□ □□□ □□□□ □□□□ □ □□ □□□ □□ □□□ □□□□ □□□,
   - □□(24□□)□ □□□□□□.
   - □□□ □□□ □□ □□□ □□□□□□.
   - □□□□ □□□□□□.
7. 내용 설정□□□ □□□□□□.

   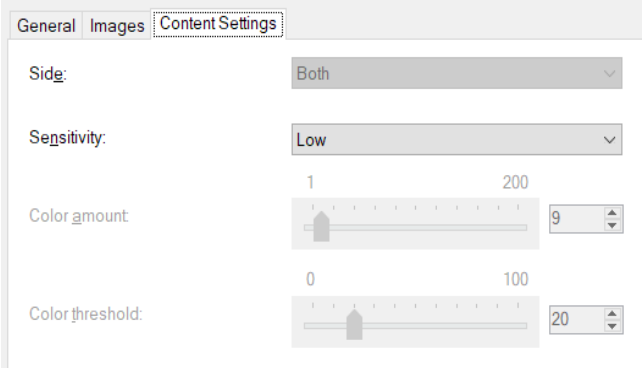

8. □□ □□□ □□□□□□.
9. □□□□ □□□ 이미지 설정 창□□ □□□□□□.

   □□: □□ □ □□□□ □□: □□(24□□)□ □□: □□(1□□)□□□ □□□ □ □□□□□.

   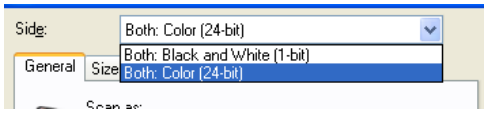

10. □: □□: □□(24□□)□ □□□□□□.

    □□: □□□ □□ □□□ □□□ □□ □□ □□□ □□□ □□ □□ □□□ □□□.

11. □ : □ □ : □ □ (1 □ □)□□□ □□□ □ □□□□.

    □□: □□□ □□ □□□ □□□ □□ □□ □□□ □□□ □□ □□ □□□ □□□.

12. □□□ □□□ □□□ □□□ □□ □□□ □□□ □□□ □□ □□□ □□□ □□ □□□ □□□□□□.

□□ □ □□ □□ □□ □□□ □□□

□ □□□□ □□□ □□□ □□□□ □□ □□□ □□ □□ □□□ □□□□,□□□□ □□□ □ □□□ □□ □□ □□ □□□□□ □ □□ □□□□□ □□ □□□□□□ □□□ □□□□□□.

1. 기본 스캐너 창□□ □□□ □□□ □□ □□□ □□ □□ □□□ □□□□□□.
2. □□□ □□□ 문서 설정 창□ □□□□□□.
3. □□□ □□ □□□□□□.
4. □ □□ □□□ □:□□ □□ □□□□□□.

   □□:□□ □□ *□□□ □□□* □□□ □□□□□ □□ □□□ □□ □ □□ □□□ □□□ □□□□□□.

5. □□□ □□□ □□□□ □□□ □ □□ □□□ □□ □□□ □□□□ □□□,
   - *□□(24 □□)*□ □□□□□□.
   - □□□ □□□ □□ □□□ □□□□□□.
   - □□□□ □□□□□□.
6. □□□□□ □□□□ □□□ □□ □ □□ □□□(□ □□□□□□ □□)□ □□□□ □□ □□ □□□□□ □□□ □□ □□□ □□ □ □□ □□□(□ □□□□□□ □□/□□□□□□)□ □□□□ □□□□□□.□□ □□/□□□ □□□□ □□ □ □□□□□□ □□□,

- *□□(24 □□)*□ □□□□□□.
- □□ □□□ □□□/□□□ □□□□ □□□ □□ □□□ □□□□□□.

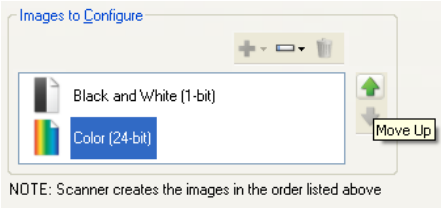

7. □□□□ □□□ 이미지 설정 창□□ □□□□□□.

   □□:□□ *□* □□□□ □□:□□(24 □□) □ □□:□□(1 □□)□□□ □□□ □ □□□□.

   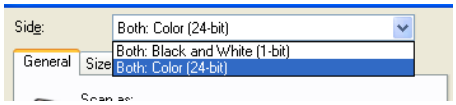

8. □:□□:□□(24 □□)□ □□□□□□.

   □□:□□□ □□ □□□ □□□ □□ □□ □□□ □□□ □□ □□ □□□ □□□.

9. □:□□:□□(1 □□)□□□ □□□ □ □□□□.

   □□:□□□ □□ □□□ □□□ □□ □□ □□□ □□□ □□ □□ □□□ □□□.

10. □□□ □□□ □□□ □□□ □□ □□□ □□□ □□□ □□ □□□ □□□ □□ □□□ □□
    □□□ □□□□□□.

□□ □ □□ □□ □□ □□ □□ □□□

□ □□□□□ □□□ □□□□ □□□ □□□ □□ □□□□ □□□ □□□□ □□□ □□□ □□□□ □□□□.

□□:□ □□□ □□ □□□□□ □□□□□.

1. □□ □□ □□ □□□ □□□□ □□□□,
- 기본 스캐너 창□□ □□□ □□□ □□ □□□ □□ □□ □□□ □□□□□.
- □□□ □□□ 문서 설정 창□ □□□□□.
2. □□□ □□ □□□□□
3. □□ □□:□□□ □□□□□.
4. □□□ □□ □□ □□□ □□□□□.
5. □ □□ □□□ □:1□□ □□□□□.

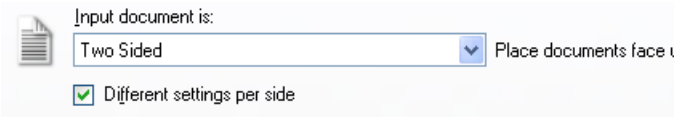

6. □□□□ □□□□ 이미지 설정 창□ □□□□□.

   □□:□□ □□□□ □□ □ □□ □□□ □□□□□.

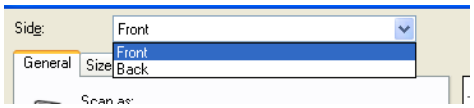

7. □:□□□ □□□□□.
8. 일반 탭□□ □□ □□ □□□□ □□(24□□)□ □□□□□.

   □□:□□□ □□ □□□ □□□ □□ □□ □□□ □□ □□ □□□ □□□.
9. □:□□□ □□□□□.
10. □□ □□□ □□ □□ □□□□ □□(1□□)□ □□□□□.

    □□:□□□ □□ □□□ □□□ □□ □□ □□□ □□ □□ □□□ □□□.
11. □□□ □□□ □□□ □□□ □□ □□□ □□□ □□□ □□ □□□ □□□ □□ □□□ □□
    □□□ □□□□□.

□□:4□□□□ □□ □□□ □:1□ □□□ □□ □□□ □□□□ □□□ □□□ □□ □□□ 2□
□□□ □ □□□□.□□□ □□ □ □□□ □□□ □□□□ □□ □□□ □ □□□□.

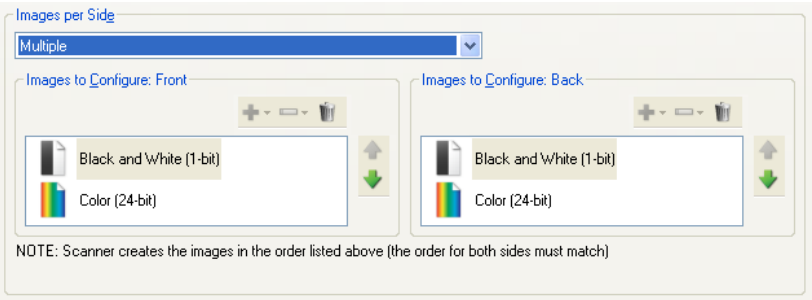

□□□ □□ □□

□□□□□ □□□□ □ □□□□□ □□□ □□□ □□ □□□ http://www.alarisworld.com/go/scanners □□□□□□□.

□□ □□

□□ □ □□ □□□□ □□□□ □□□□ □□□□□ □□ □□ □□□□ □□□□□□□.

□□	□□□□ □□□□
□□□□□ □□□□ □□/□□□□ □□□□□.	□□□□ □□ • □□ □□□□ □□□□□ □□ □□ □□□□ □□ □□□□ □□□□□□. • □□□□ □□□□ □□□□ □□ □□□□ □□□□□□. • □□□□ □□ □□ □□□□ □□□□□,□□□□□ □□ □□□□□ □□□□ □□□□□□□ □□□□ □□□□□□□ □□□□□□. • □□□□ □□,□□ □ □□ □□ □□□□ □□□□□□ □□□□□□. • □□□□ □□ □□□□□□□ □□ □□□□ □□□□ □□□□ □□□□ □□□□□ □□□□ □□□□□□. • □□ □□ □□ □□□□ □□□□□ □□□□□ □□□□ □□□□ □□□□□□.□□ □□□□ □(□□ □□□□ □□□□ □□□□□□ □□)□□,□□ □□,□□ □□/□□, □□ □□ □□ □□ □□□□□. □□ □□□□ □□□□ □□□□ □□ □ □□ □□□□□.
□□□□ □□□□ □□ □□□□ □□□□□□.	□□□□ □□□□□ □□□□□ □□□□□ □□□□□ □□□□□□.□□□□ □□□□ □□□□□ □□ □□ □□□□ □□□□□□□.
□□ □□□□ □□□□□□.	□□□□ □□ • □□ □□□□□ □□□□□ □□□□□ □□□□ □□□□ □□□□ □□ □□□□□ □□□□ □□□□□□. • □□ □□ □□□□ □□ □□ □□□□□ □□□□□□ □□□□□□. • □□□□ □□,□□ □ □□ □□ □□□□ □□□□□□ □□□□□□. • □□ □□□□□□ □□ □ □□□□ □□□□□ □□□□□□ □□□□□□. • □□ □□ □□ □□□□ □□□□□ □□□□ □□□□□ □□□□ □□□□□□.□□ □□□□ □(□□ □□□□ □□□□ □□□□□□ □□)□□,□□ □□,□□ □□/□□,□□ □□ □□ □□ □□□□□. • □□□□ □□□□□ □□□□□□. • □□□□ □□□□□ □□□□□ □□□□□□.
"□□□□"□□ □□ □□□□ □□□□□□.	□□ □□□□ □□□□ □□□□□ □□□□□□.
□□ □□ □□□□ □□□□□□□.	□□□□ □□ • □□ □□ □□□□□ □□□□□ □□□□ □□ □□□□□□□ □□□□□□. • □□□□ □□ □□□□ □□□□□ □□□□□□ □□□□□□.

	• □□□ □□ □□□ □□□□ □□□□□ □□□□□. • □□ □□□□□ □□ □ □□□ □□□□ □□□□□ □□□□□. • □□ □□ □□ □□□ □□□□ □□□ □□□□ □□□ □□□□□.□□ □□□ □(□□ □□□ □□□ □□□□□ □□)□□,□□ □□,□□ □□/□□,□□ □□ □□ □□ □□□□. • □□□ □□□ □ □□ □□□□ □□□□□.
□□ □□ □□□ □□□□□.	□□□ □□ • □ □□□ □□ □□ □□□ □□□□□ □□ □□□ □□ □□□□□ □□ □□□□ □□□ □□□ □□□□□. • □□ □□ □□ □□□ □□□□ □□□□ □□□□ □□□□□.□□ □□□ □(□□ □□□ □□□ □□□□□ □□)□□,□□ □□,□□ □□/□□,□□ □□ □□ □□ □□□□. • □□□ □□□ □□□ □□□ □□□□ □□□□□ □□□□□.
□□□□□ □□□ □□ □□□ □□□□□□.	□ □□□ □□ □□□□ □□□ □□ □□□□ □□ □□□ □□ □□□□. • □□□□ □□□. • PC□ □□□□□□. • □□□ □□□ □□□. • □□ □□□□□. □ □□□ □□□□ □□□ □□□ □□□□□□.

□□ □□ □□

□□ □□ □□ □□□ □□□□ □□□ □□ □□□ □□□□ □□□ □□ □□/□□□□ □□ □□□ □ □□□□ □□ □□ □□ □ □□ □□ □□□ □□□□□.

□□ □ □ □□ □□□□□ □□□ □□ □□□□ □□□□□ □□□□ □□ □□□ □□□(□□)□□ □□ □□□ □□□(□□/□□□)□□□ □□□ □□□□□□.□ □□□ □ □□□ □□□□ □□ □□□ □□□ □□□□ □□□□□.

□□ □□ □□ □□□ □□□□□ □□ □□□ **1□ -□□ □□ □□** □□□ □□□□□□□.

□□ □□□

□□□□ □□□□ □□□□ □□ □□□ □□□ □□□□ □□ □□ □□□□ □□□□□. □□ 1□□□ □□□□ 0□□ 1□ □□ □ □□□ □□□□ □□□ 2 / □□□□□□□ □□□. 0□ 1□ □□□ □□□ □□□□ □ □□□□□.

□□ □□□

□□ □□□□ □□ □□□□ □□□□□ □□ □□□□ □□□□ □□□□□ □□ □□ □□□□□ □□□□□□□. □□ □ □□□□ 8□□ □□ □, 8□□ □□ □, □□□□ 8□□ □□ □□ □□□□□ □ 24□□□ □□ □□□□□ □□□ *24 □□ □□*□□□ □□□□. □□□□ □□(□, □, □)□ □□ □□ □□ □□ 0□□ □□ □□ □□ 255□□□.

□ □

□□□ □□□□ □□ □□□□□ □□□□ □□□□ □□ □□□□ □ □□□□□ □□ □□ □□ □□ □□ □ □□
□□□ □□□□ □ □□□□□. RLE(run-length encoding)□ □□□□□ □□ □□□□□□□ □□□□ □□□□□□.

□□□

□□□□

□□□□□ □□□ □□□ □□□□ □ □□□□ □□□□□.□ □□□ □□□□ □□ □□□ □□□ □ □□□ □□□ □□ □□□□ □□□ □ □□□□.□□□□ □□□ □□□□□ 이미지 설정 - 크기 탭□□ □□ □□ □ □□ □□ □□ □□ □□□ □□□□□.

□□ □□□ □□

□□ □□□ 2□□ □□ □□□□ □□□ □□ □□□ □□□□□□.□□□ □□□□ □□ □ □□,□□□ □□ □ □□□□ □□□□.

□□□ □□□

□□ □□□□ □□ □□□□ □□□□□ □□ □□□□ □□□□ □□□□□ □□ □□ □□□□□ □□□□□□.□□□ □ □□□□ 8□□□□ □□□□ 0□□□ 255□□□□ □□ □□□□□ □□□□ *8□□□ □□□□□□□□□□ □□□□.□□□ 0□ □ □□□ □□□□ 255□ □ □□□ □□□□□.*

□□□ □□

□□□ □□□□□□ □□ □□□□□ □□□□ □□□□□ □□□□ □□□□□□.□□□□□□ □□□□□ □□□□ □□ □□□□□ □□□□□ □□□□□ □□□□□.□□ □□ □□□□□ □□□□ □□□□ □□□□□ □□□□ □□□□□ □□ □□□ □□ □□ □□□□ □□□□ □□□□□ □□□□ □□ □□ □□□□ □□ □□□□ □□□□ □□ □□□□□.

JPEG

JPEG(Joint Photographic Editor Group). □ □□□ □□□, □□□ □□□ □ □□□□□□ □□ □□□□□□ □□ □□□□ □□ □ □□□ □□□□ □□ □□ □□ □□□ □□□□ □ □□ □□□ □□ □□□ □□□□□□. Microsoft Windows □□ □□□□ □□, .jpg □□ □□□□ □□ □□□ □□ □ □□□ □□□ □□□□ □□□□.

□□ □□

□ □□ □ □ □□□□ □□□□ □□□□□ □□□□ □□□□□□. □□ □□ □□(□□□□□), □□□□, □□□□ □□ □□,"□□□□ □□" □□, □□, □□ □□□□□ □□ □□ □□ □□□□ □ □□□□□. □□ □□□□ □□□□□ □□ □□ □□ □□□□ □□ □□ □□□□□□ □□□□□□ □□□□ □□□□ □□□□.

□□ □□

□□ □□□□ 1□□ □□ □□□□□ □□□□ □□ □□□□ □□□□□□.□□ □□□□□ □□,□□ □□ □□□□□ □ □□□□□.

TIFF

TIFF(Tagged Image File Format). TIFF □ □□ □□□□ □□□□□ □□□□ □□ □□ □□□□□. □□□ □□ □□□□ □□□□ □□ □□ CCITT Group IV □□ □□□□ □□ □□□□□. □□/□□□ □□□□ □ □□□□ □□□□ □ □□□□ □□ □□□□ □□ □□□□ □□□□ □□□□ □ □ □□□□.

사용된 모든 상표와 상호는
해당 소유자의 자산입니다.

Kodak 상표와 트레이드
드레스는 Eastman Kodak
Company로부터 라이선스를
받아 사용됩니다.

© 2022 Kodak Alaris Inc.
TM/MC/MR: Alaris
08/22

Kodak alaris